

Магазин строительных и отделочных материалов 1С:Розница 8

- Строительных магазинов и павильонов
- Централизованных и франчайзинговых сетей
- Шторы
- Обои
- Сантехника
- Линолеум
- Плитка
- Строительные материалы
- Инструменты

- ❑ ООО «ТехноСпецМаркет» – Москва
- ❑ ИП Васильева О. Н. – Коломна
- ❑ ООО «Слава» – Ступино
- ❑ ИП Краснов А. В. – Москва
- ❑ «Блеск» - Архангельск



1С-Рарус: 24 года на рынке, **300 сетей**, **13 000 магазинов**, **2 700 сотрудников**,
статус **Центр разработки**

Продавец-консультант:

- Больше времени покупателям, меньше времени на выполнение торговых операций
- Оформление возврата одной кнопкой
- Подсказки, что посоветовать купить совместно с выбранным товаром
- Быстрое оформление заказа покупателя и на его основании автоматическое формирование заказа поставщику
- Не допускается путаница в остатках рулонных товаров
- Исключение повторной продажи
- Быстрый ответ на запрос:

«Сколько нужно упаковок плитки на фартук в кухне 12м²?»



Администратор магазина:

- Учет порулонного товара с автоматическим присвоением скидки на остаток
- Сокращение ошибок персонала
- Предотвращение фактов мошенничества при выполнении торговых операций
- Упрощение процесса заказа новых товаров
- Контроль действий продавцов-консультантов
- Контроль дисциплины сотрудников
- Прозрачность движения денежных средств и товаров

Маркетолог:

- Аналитика статистических данных
- Создание неограниченного числа различных маркетинговых акций
- Организация персональной системы лояльности
- Возможность участия во внешних системах лояльности: Польза, Rapidsoft, 1С-Parus
- Оценка эффективности маркетинговых акций
- Оперативная организация SMS и e-mail рассылок

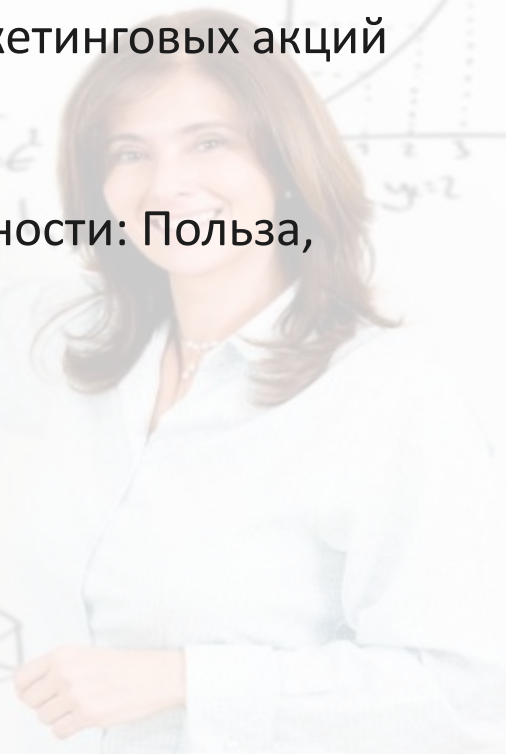

IT-специалист:

- Легкая масштабируемость решения
- Быстрый запуск магазина с «нуля»
- Совместимость программного и аппаратного обеспечения
- Автоматический обмен данными
- Централизованное обновление
- Детальная настройка прав пользователей
- Возможность использования оборудования по сети

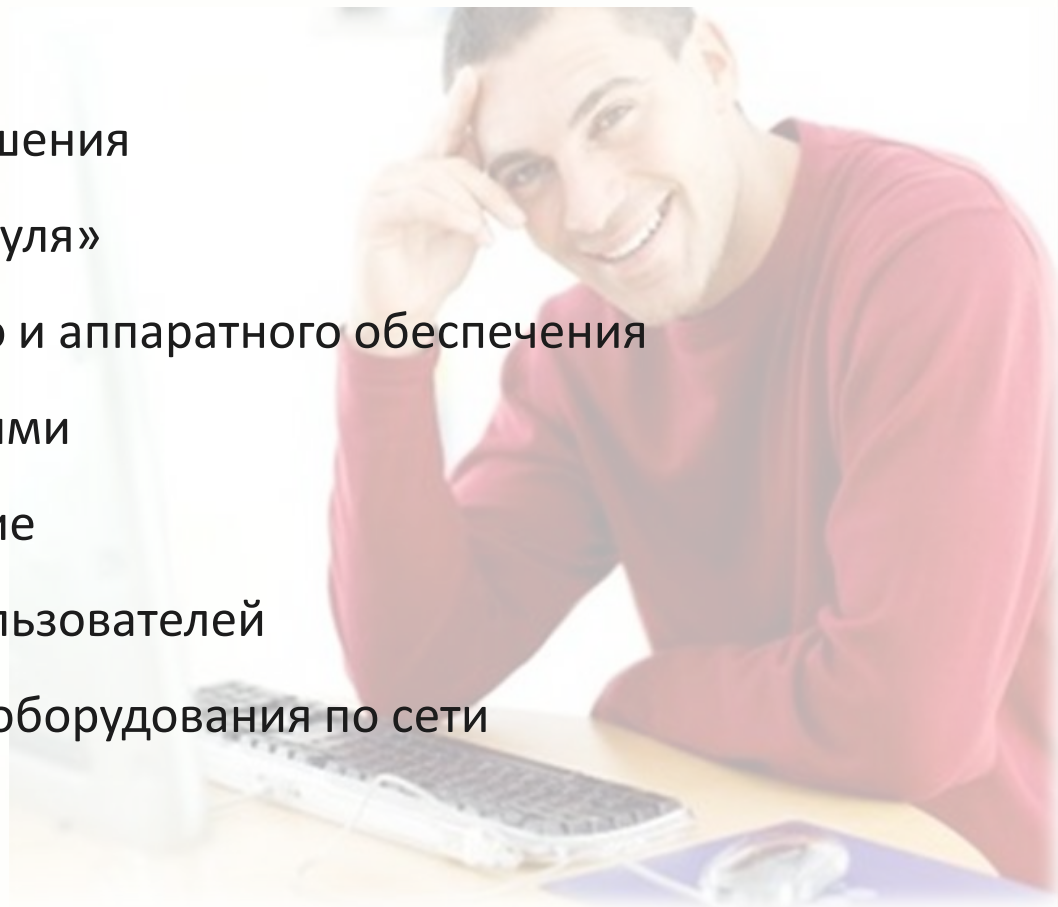

Руководитель:

- Удобный инструмент для создания собственной системы лояльности
- Формирование аналитических отчетов в разрезе любых данных, учитываемых системой
- Оптимизация затрат за счет своевременного принятия взвешенных решений
- Реализация эффективной системы мотивации персонала с учетом результатов работы сотрудников, магазина
- Сокращение ошибок персонала
- Мониторинг деятельности организации в on-line режиме
- Эффективное управление франчайзинговым бизнесом
- Оптимальная цена

- ❑ Поступление товаров от контрагента на склад магазина
- ❑ Перемещение между складами магазина
- ❑ Возврат товара поставщику
- ❑ Возврат товара от покупателей
- ❑ Продажа комплектов товаров
- ❑ Инвентаризация

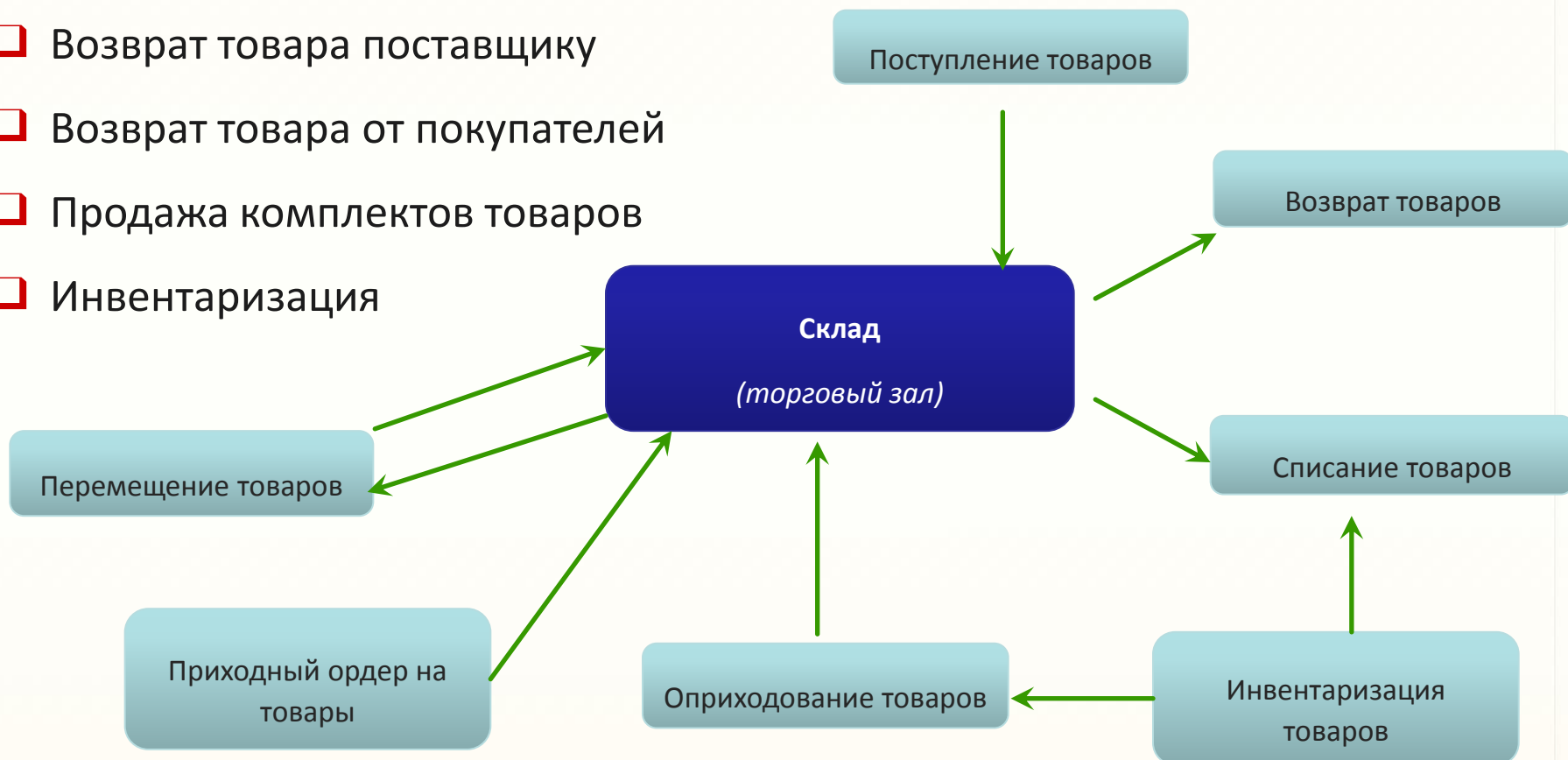

- ❑ Поступление денежных средств от покупателей
- ❑ Перемещение денежных средств между кассами магазина
- ❑ Работа с эквайринговыми системами и банковскими кредитами
- ❑ Оформление чеков продажи и сводного отчета по контрольно-кассовой машине

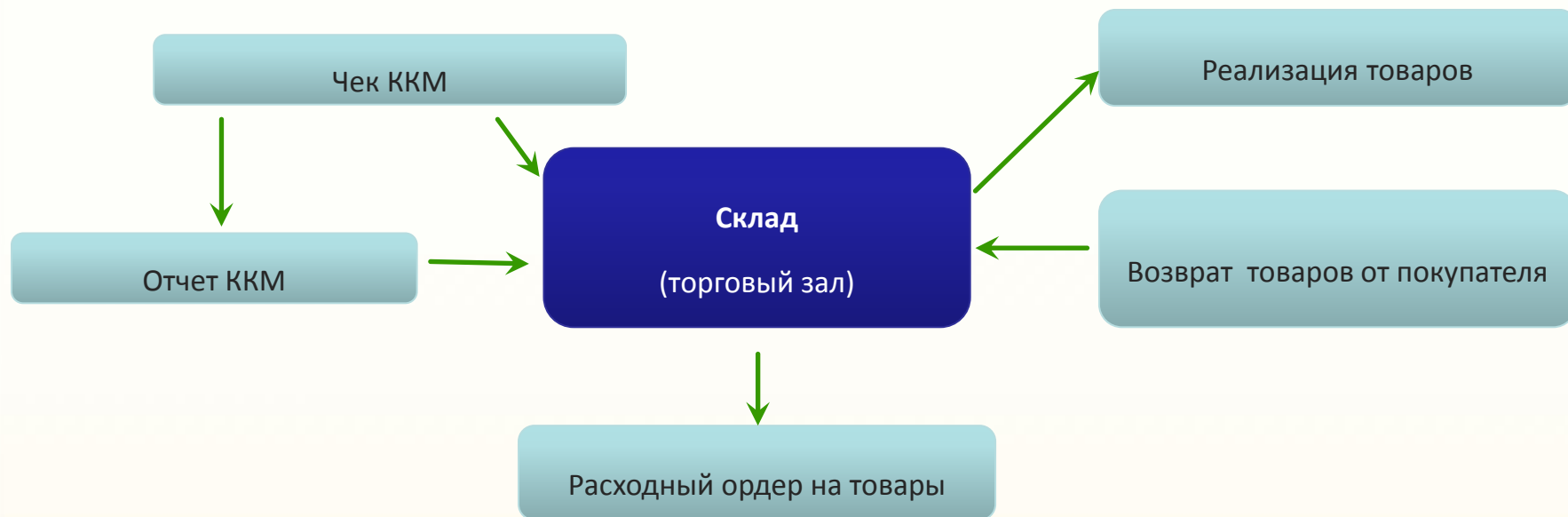

- ❑ Повышение эффективности работы предприятия за счет автоматизации рутинных операций
- ❑ Быстрый запуск в эксплуатацию торговой точки
- ❑ Не требует больших затрат и ресурсов при увеличении масштабов сети системы
- ❑ Контроль действий сотрудников магазина

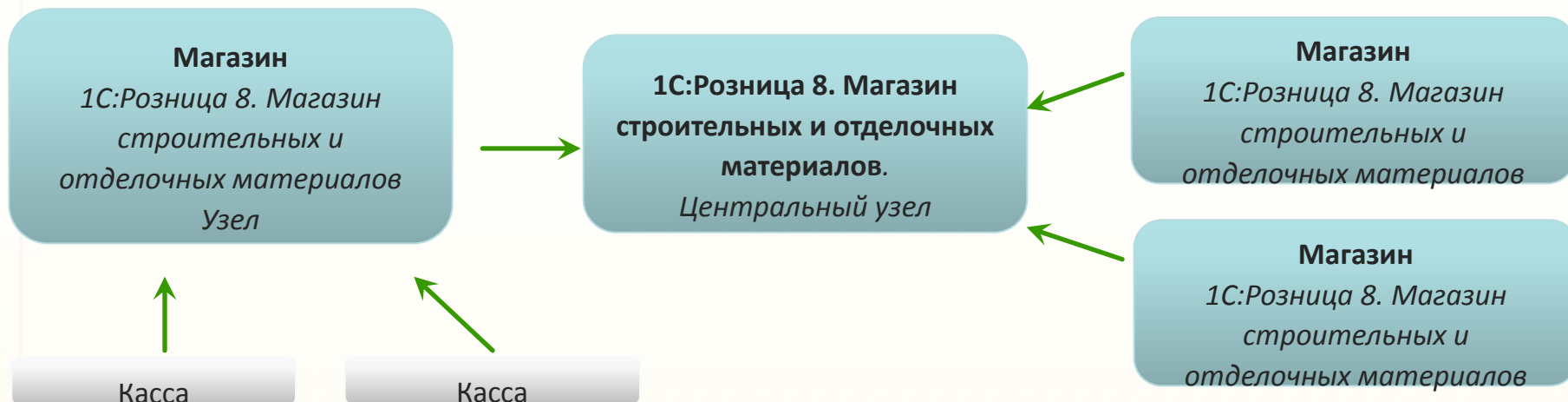

В базе центрального узла «1С: Розница 8.Магазин строительных и отделочных материалов» заполняются:

- Справочники: номенклатура, магазины, склады
- Шаблоны этикеток и ценников
- Система скидок
- Система накоплений и списаний бонусов

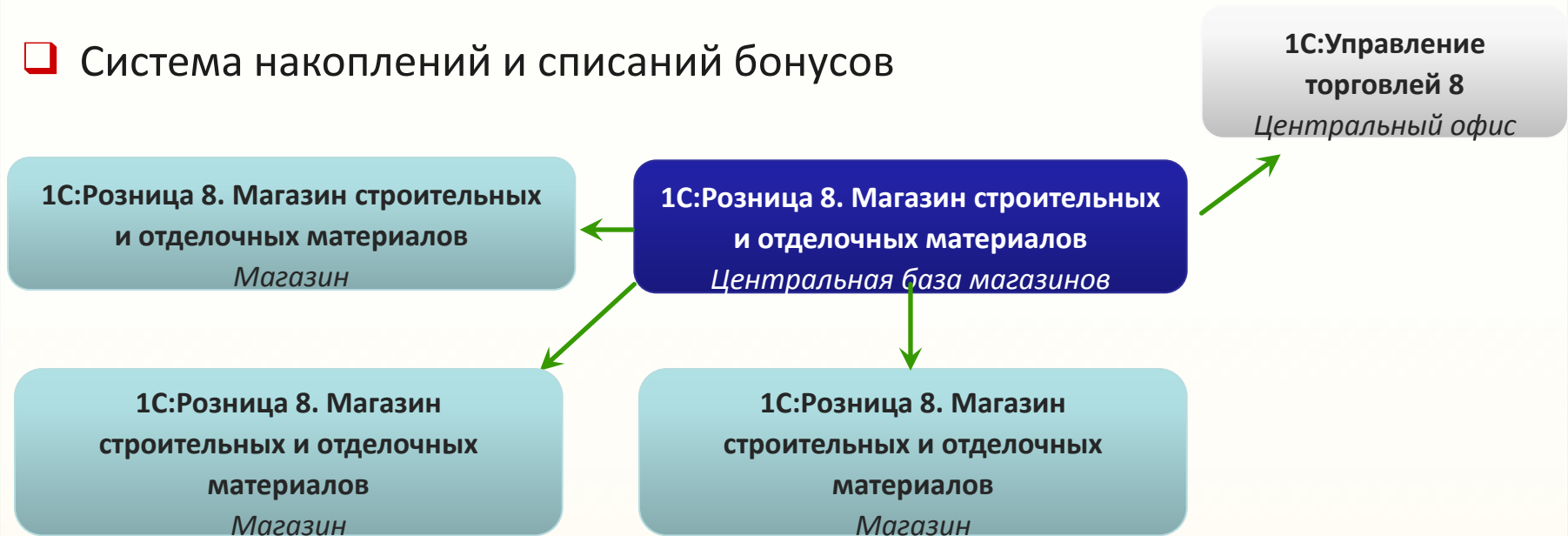

Обмен данными между отраслевыми решениями позволяет организовать централизованное управление:

- ❑ Синхронизация данных «1С:Розница 8. Магазин строительных и отделочных материалов» ред. 2.2 с «1С:Управление Торговлей 8» ред.10.3, ред.11.4





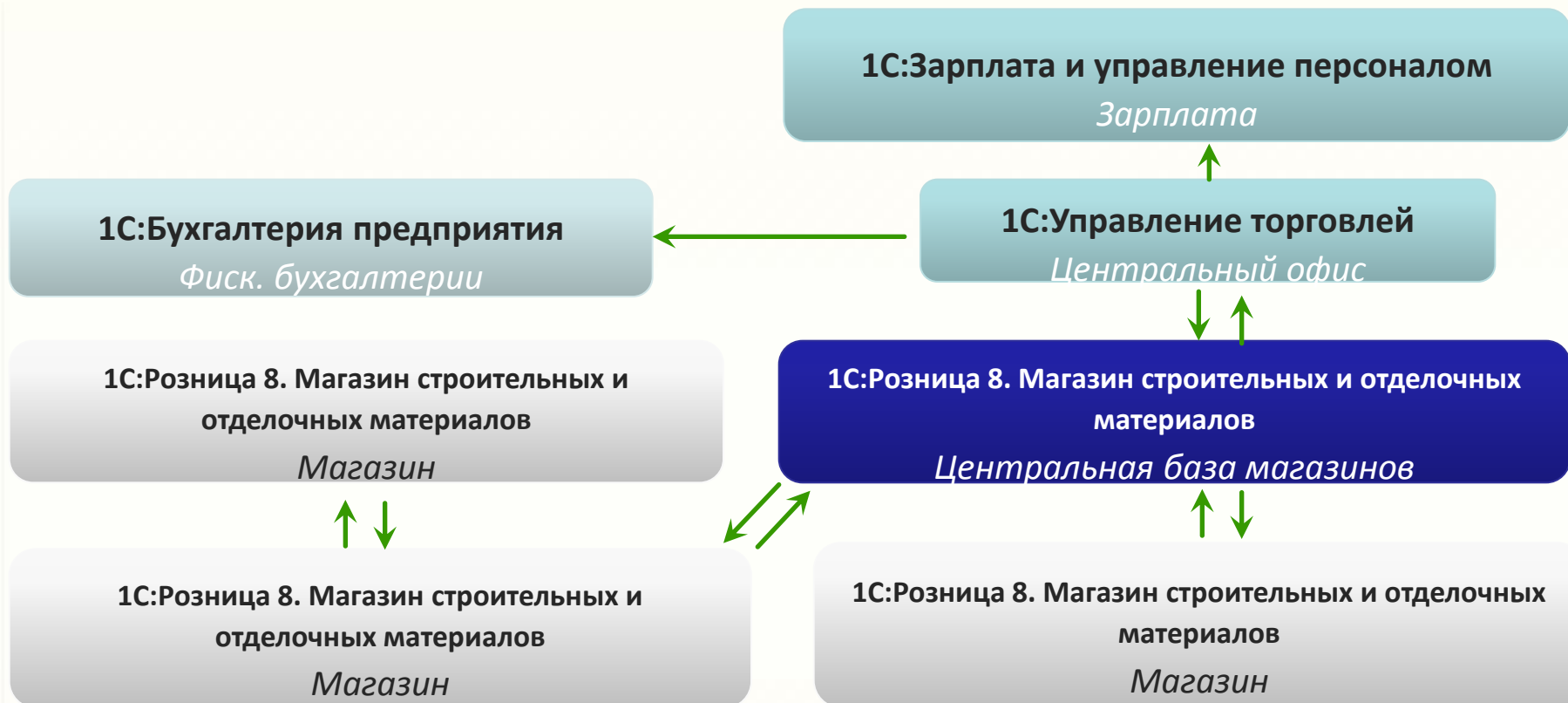

Порулонный учет мерного товара:

- указание первоначального размена рулона или куска
- указание нормы остатка для каждого мерного товара
- возможность присвоения статуса «остаток» в соответствии с нормой
- назначение скидок на остаток рулона или куска

← → ☆ Ковролин Domo (Домо) Kasbar (Позиция номенклатуры) *

Записать и закрыть [Иконки] [Еще] ?

Наименование: Код: 00-00000012

Полное наименование: Ковролин Domo (Домо) Kasbar

Вид номенклатуры: Мерный товар

Учетная информация | Дополнительно | Описание

Тип номенклатуры: Товар

Характеристики: Индивидуальные для номенклатуры

Входит в группу: Мерные товары

Артикул: 1026

Ставка НДС: 18%

Набор упаковок:

Единица измерения: м

Товарная группа: Мерные товары

Ценовая группа:

Вес (нетто): 0,000 кг Весовой

Коэффициент пересчета: 0,000 Использовать коэффициент

Размер рулона: 25,00000 **Норма остатка: 5,000**

2405000000209 (Характеристика номенклатуры) (1С:Предприятие)

2405000000209 (Характеристика номенклатуры)

Записать и закрыть [Иконки] [Еще] ?

Номенклатура: Ковролин BALTA (Балта) Wellington

Наименование:

GTIN, записываемый эмитентом в Киз ГИСМ:

Штрихкоды

Создать | Найти... | Отменить поиск | Новый штрихкод | [Еще] ?

Штрихкод	Тип штрихкода	Упаковка	Владелец
2405000000209	EAN13		Ковролин BALTA (...)

Параметры мерного товара

Мера: Обрезок Остаток: 25 м

Коэффициент пересчета количества товаров:

- указание коэффициента кв. м.
- указание коэффициента упаковки
- пересчет из одной единицы измерения в другую, в том числе и в РМК

← → ☆ Cronos beige (Позиция номенклатуры) *
×

Записать и закрыть

Еще ▾
?

Наименование: Код:

Полное наименование:

Вид номенклатуры:

Учетная информация
Дополнительно
Описание

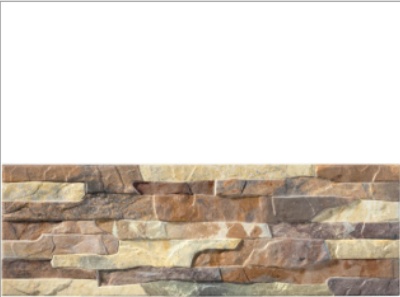

Тип номенклатуры:

Характеристики:

Входит в группу:

Артикул :

Ставка НДС:

Набор упаковок:

Единица измерения:

Товарная группа:

Ценовая группа:

Вес (нетто): кг Весовой

Коэффициент пересчета: Использовать коэффициент

Размер рулона: Норма остатка:

- Создание характеристик мерного товара
- Присвоение уникального штрих-кода
- Распределение поступления товаров по складам

← → ☆ Поступление товаров 00РТ-000003 от 03.03.2017 15:52:08
×

Провести и закрыть
📄
📧
🖨
📊
Зачет оплаты...
Распределить по складам...
Еще ▾ ?

Номер:	00РТ-000003	от:	03.03.2017 15:52:08	Магазин:	Магазин "Строитель" ▾
Поставщик:	Безруков В. В. ▾	Склад:	Отдел "Отделочные материалы" ▾		
Банковский счет:	▾		Организация:	ООО "Стройматериалы" ▾	
<input type="checkbox"/> Есть расхождения			Банковский счет:	0502 в "МБА-МОСКВА" ООО ▾	

Товары по факту (1)
Этапы оплат (1)
Дополнительно
Комментарий

+
🔍
✎
Заполнить ▾
Цены ▾
Распределить по характеристикам...
Еще ▾

N	Код	Номенклатура	Характеристика	Количество	Ед. изм.	Цена	Всего	% НДС	НД
1	00-000...	Ковролин BALTA (Балта...	2405000000209	5,000	м	3 000,00	75 000,00	18%	

1С:Предприятие

Для номенклатуры "Ковролин BALTA (Балта) Welingtone" ведется мерный учет, можем приходовать только по одному рулону!
Выполнить разбиение текущей строки на 5 строк(и)?

Да
Нет
Отмена

📄
К оплате: 75 000,00

Всего: 75 000,00 НДС в т.ч.: 11 440,68

- Регистрация заказов покупателей, в том числе в РМК
- Продажа по заказу
- Возможность немедленного резервирования товаров
- Учет причин отмены заказа

← → ☆ Заказ покупателя 00PT-000001 от 22.02.2017 15:57:49 *

Провести и закрыть Заказ покупателя Еще ?

Номер: 00PT-000001 от: 22.02.2017 15:57:49 Статус: Согласован Ожидается резервирование

Контрагент: Конечный потребитель Магазин: Магазин "Строитель"

Дисконтная карта: Склад сборки: Склад магазина "Строитель"

Продавец: Организация: ООО "Стройматериалы"

Желаемая дата продажи: 22.02.2017

Товары (5) Скидки Подарки Дополнительно Комментарий

Загрузка из файла Товары... Цены Скидки Резерв Еще

N	Код стр...	Резерв	Код	Номенклатура	Характеристика	Количество	Ед. изм.	Цена
1	1	✓	00-000...	Брус 100x200, 200x200...	<характеристики не исп...	1,000	шт	75,00
2	2	✓	00-000...	Вагонка массив	<характеристики не исп...	100,000	шт	225,00
3	3	✓	00-000...	Доска половая массив	<характеристики не исп...	34,000	шт	165,00
4	4	✓	00-000...	Цемент	<характеристики не исп...	25,000	кг	30,00
5	5	✓	00-000...	Щебень гранитный	<характеристики не исп...	36,000	кг	22,50

Без скидки: 35 099,10 Скидка: 0,00 Сумма: 35 099,10 Без НДС

- ❑ Оформление доставки покупателю, в том числе в РМК
- ❑ Оформление расходного ордера на основании заявки на доставку
- ❑ Контроль доставки товаров
- ❑ Автоматическое формирование документов на отгрузку товара при доставке с территориально удаленного склада

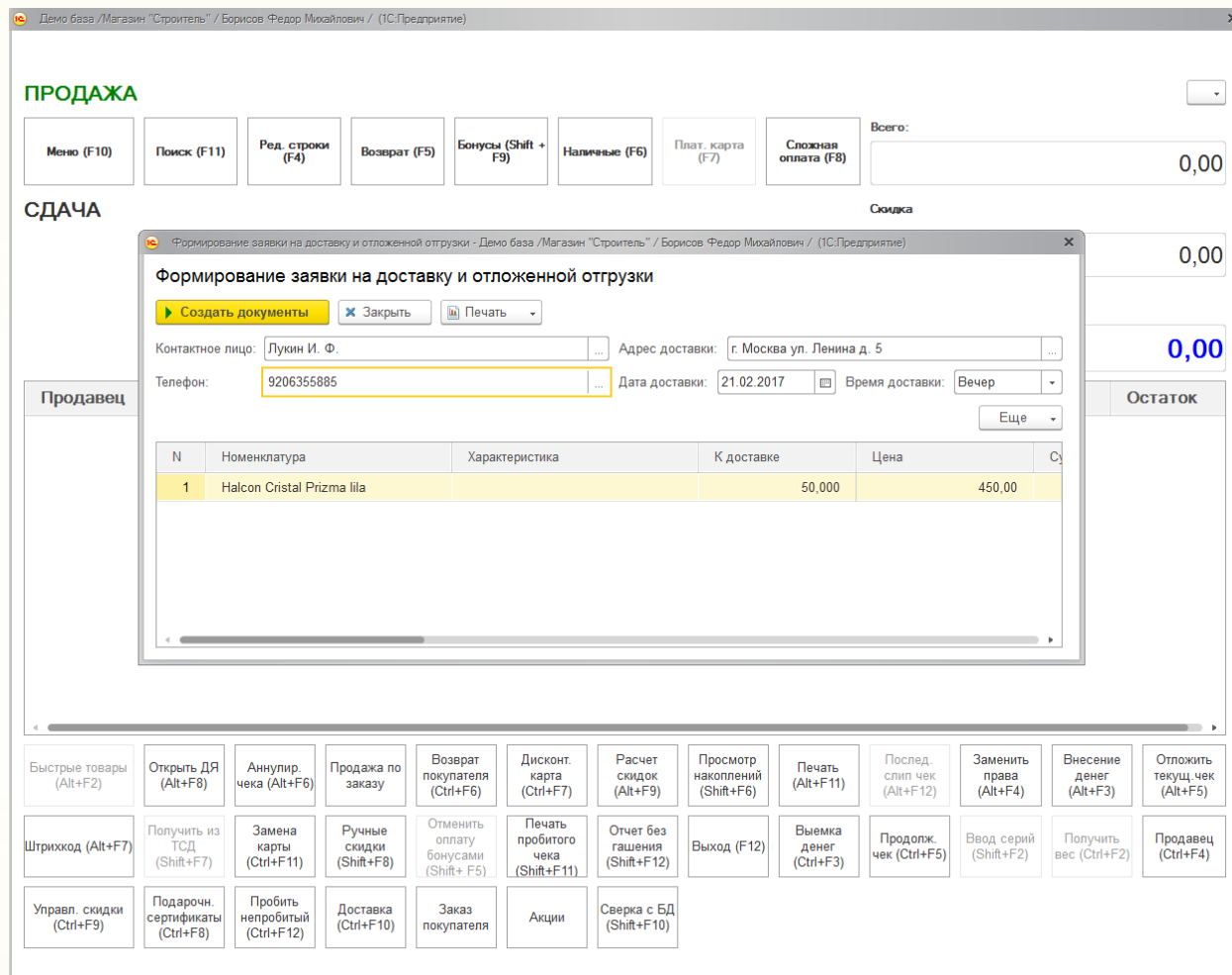

Демо база / Магазин "Строитель" / Борисов Федор Михайлович / (1С:Предприятие)

ПРОДАЖА

Меню (F10) Поиск (F11) Ред. строки (F4) Возврат (F5) Бонусы (Shift + F9) Наличные (F6) Плат. карта (F7) Сложная оплата (F8) Всего: 0,00

СДАЧА

Скидка: 0,00

Остаток: 0,00

Продавец

Формирование заявки на доставку и отложенной отгрузки

Создать документы | Закрыть | Печать

Контактное лицо: Лукин И. Ф. Адрес доставки: г. Москва ул. Ленина д. 5

Телефон: 9206355885 Дата доставки: 21.02.2017 Время доставки: Вечер

N	Номенклатура	Характеристика	К доставке	Цена
1	Halcon Cristal Prizma lila		50,000	450,00

Быстрые товары (Alt+F2) Открыть ДЯ (Alt+F8) Анулир. чека (Alt+F6) Продажа по заказу Возврат покупателя (Ctrl+F6) Дисконт. карта (Ctrl+F7) Расчет скидок (Alt+F9) Просмотр накоплений (Shift+F6) Печать (Alt+F11) Послед. слип чек (Alt+F12) Заменить права (Alt+F4) Внесение денег (Alt+F3) Отложить текущ. чек (Alt+F5)

Штрихкод (Alt+F7) Получить из ТСД (Shift+F7) Замена карты (Ctrl+F11) Ручные скидки (Shift+F8) Отменить оплату бонусами (Shift+F5) Печать пробитого чека (Shift+F11) Отчет без гашения (Shift+F12) Выход (F12) Выемка денег (Ctrl+F3) Продолж. чек (Ctrl+F5) Ввод серий (Shift+F2) Получить вес (Ctrl+F2) Продавец (Ctrl+F4)

Управл. скидки (Ctrl+F9) Подарочн. сертификаты (Ctrl+F8) Пробить непробитый (Ctrl+F12) Доставка (Ctrl+F10) Заказ покупателя Акции Сверка с БД (Shift+F10)

- ❑ Быстрая проверка цены
- ❑ Пересчет количества товара по коэффициенту
- ❑ Сложная оплата – наличными, безналичными, бонусными баллами и подарочными сертификатами
- ❑ Просмотр остатков товара по всем магазинам сети
- ❑ Оформление и оплата заказа покупателя
- ❑ Оформление доставки товара
- ❑ Оформление пакета документов на возврат от покупателя одной кнопкой

Демо база /Магазин "Строитель" / Борисов Федор Михайлович / - РМК: Магазин "Строитель" ([TUMSKT-NOTE] <Борисов (администратор)>)

Продажа товара
 Раб. место: [TUMSKT-NOTE] <Борисов (администратор)> Карточка: Иваночкин (серебряная карта)
 Продавец: Владелец: Иваночкин И.И.

N	Наименование	Кол-во	Вес	Цена	Сумма	Продавец	Остаток
1	Ажур полированный TU00400...	28,000		375,00	10 500,00		30
2	Плитка для стен Керамин (К...	10,000		180,00	1 800,00		14
3	Плитка для стен Керамин (К...	20,000		180,00	3 600,00		14
Итого:					3 600,00		

Плитка для стен
 Отдел: Отдел "Отделочные мат...

НАЛ: **0,00**

Скидка: НДС: 2 425,42

3 600,00

Код	Наименование	Остаток	Цена
00-00000017	Плитка		
00-00000027	Halcon Cristal Prizma lila	115	450
00-00000023	Ажур полированный Т...	30	375
00-00000024	Венеция коричневый ...	40	600
00-00000020	Плитка для стен Кера...		225
00-00000019	Плитка для стен Кера...	8	180
00-00000021	Плитка для стен Кера...	40	450
00-00000018	Плитка для стен Кера...	30	375
00-00000022	Плитка керамическая...	30	225
00-00000025	Рубикон серый TU904...	30	600

УРОВЕНЬ ВВЕРХ

СПИСОК

СОВМЕСТНЫЕ ТОВАРЫ

ВЫБОР

ОТМЕНА

СТОРНО	ДОСТАВКА	ВЕРНУТЬ ОТЛОЖ	БОНУС	КАРТА	ПРОДАВЕЦ
БЛОКИРОВКА	ОТМЕНА	ЗАКАЗ	ОТЛОЖИТЬ	КОПИЯ	ЗАМЕНА КАРТЫ
ВЫХОД	ВОЗВРАТ	ОПЛАТА ЗАКАЗА	ПОЛУЧИТЬ ИЗ ТСД	ТОВАРНЫЙ ЧЕК	КАССА

КОД	АРТИКУЛ
ТОВАР	ХАР-КА
КОЛ-ВО	ЦЕНА
СКИДКА	ПОДЫТОГ
НАЛ.	ОПЛАТИТЬ

- Возможность работы по ордерной схеме
- Эргономичный и интуитивно понятный интерфейс при приемке товаров
- Просмотр расхождений в табличной части журналов документов

Поступление товаров 00PT-000004 от 03.03.2017 16:21:37

Провести и закрыть

Номер: 00PT-000004 от: 03.03.2017 16:21:37

Поставщик: База "Инвентарь"

Магазин: Стройка

Склад: **Стройка приход**

Организация: ООО "Стройматериалы"

Нет информации о контрагенте

Есть расхождения

Товары по факту (9) | Этапы оплат (1) | Дополнительно | Комментарий

N	Код	Номенклатура	Характеристика
1	00-000...	Аккумуляторная о...	<характеристики н...
2	PT-000...	Дисковая пила Кре...	<характеристики н...
3	00-000...	Дрель электричес...	<характеристики н...
4	00-000...	Дрель электричес...	<характеристики н...
5	00-000...	Перфоратор Makit...	<характеристики н...

К оплате: 125 000,00

Приходный ордер PT-00000005 от 03.03.2017 16:22:25

Провести и закрыть

Основание: Поступление товаров 00PT-000004 от 03.03.2017 16:21:37

Номер: PT-00000005 от: 03.03.2017 16:22:25

Магазин: Стройка

Склад: **Стройка приход**

Товары (9) | Комментарий

N	Код	Номенклатура	Характеристика	Количество	Ед. изм.	Цена
1	00-000...	Аккумуляторная о...	<характеристики н...	4,000	шт	1 050,0
2	PT-000...	Дисковая пила Кре...	<характеристики н...	3,000	шт	18 000,0
3	00-000...	Дрель электричес...	<характеристики н...	2,000	шт	11 250,0
4	00-000...	Дрель электричес...	<характеристики н...	1,000	шт	15 000,0
5	00-000...	Перфоратор Makit...	<характеристики н...	2,000	шт	13 050,0
6	00-000...	Пелфляпато Калиб	<характеристики н...	2 000	шт	14 700,0

Сумма: 187 500,00

- ❑ Учет рабочего времени сотрудников
- ❑ Анализ оперативности обработки документов продавцами
- ❑ Автоматическое формирование регламентных документов

График работы магазина "Стройка" на 2017 год

1 квартал

Количество дней и часов	Январь	Февраль	Март	1 квартал
Календарные дни	31	28	31	90
Рабочие дни	17	18	22	57
Выходные и праздничные дни	14	10	9	33
Рабочее время (в часах):				
при 40-часовой рабочей неделе	136	144	176	456
при 36-часовой рабочей неделе	122,4	129,6	158,4	410,4
при 24-часовой рабочей неделе	81,6	86,4	105,6	273,6

2 квартал

Количество дней и часов	Апрель	Май	Июнь	2 квартал	1 полугодие
Календарные дни	30	31	30	91	181
Рабочие дни	20	20	21	61	118
Выходные и праздничные дни	10	11	9	30	63
Рабочее время (в часах):					
при 40-часовой рабочей неделе	160	160	168	488	944
при 36-часовой рабочей неделе	144	144	151,2	439,2	849,6
при 24-часовой рабочей неделе	96	96	100,8	292,8	566,4

3 квартал

Количество дней и часов	Июль	Август	Сентябрь	3 квартал
Календарные дни	31	31	30	92
Рабочие дни	21	23	21	65
Выходные и праздничные дни	10	8	9	27
Рабочее время (в часах):				
при 40-часовой рабочей неделе	168	184	168	520
при 36-часовой рабочей неделе	151,2	165,6	151,2	468
при 24-часовой рабочей неделе	100,8	110,4	100,8	312

4 квартал

Количество дней и часов	Октябрь	Ноябрь	Декабрь	4 квартал	2 полугодие	2017 год
Календарные дни	31	30	31	92	184	365
Рабочие дни	22	22	21	65	130	248
Выходные и праздничные дни	9	8	10	27	54	117
Рабочее время (в часах):						
при 40-часовой рабочей неделе	176	176	168	520	1 040	1 984
при 36-часовой рабочей неделе	158,4	158,4	151,2	468	936	1 785,6
при 24-часовой рабочей неделе	105,6	105,6	100,8	312	624	1 190,4

Расчет среднемесячного количества часов

Количество дней и часов	год	Среднемесячное количество
Рабочее время (в часах):		
при 40-часовой рабочей неделе	1 984	165,33
при 36-часовой рабочей неделе	1 785,6	148,80
при 24-часовой рабочей неделе	1 190,4	99,20

- ❑ Возможность просмотра остатков своего и других магазинов в бэк-офисе и в РМК
- ❑ Ведомость товаров к поступлению, реализации, доставке и удаленной отгрузке
- ❑ Статистика чеков ККМ

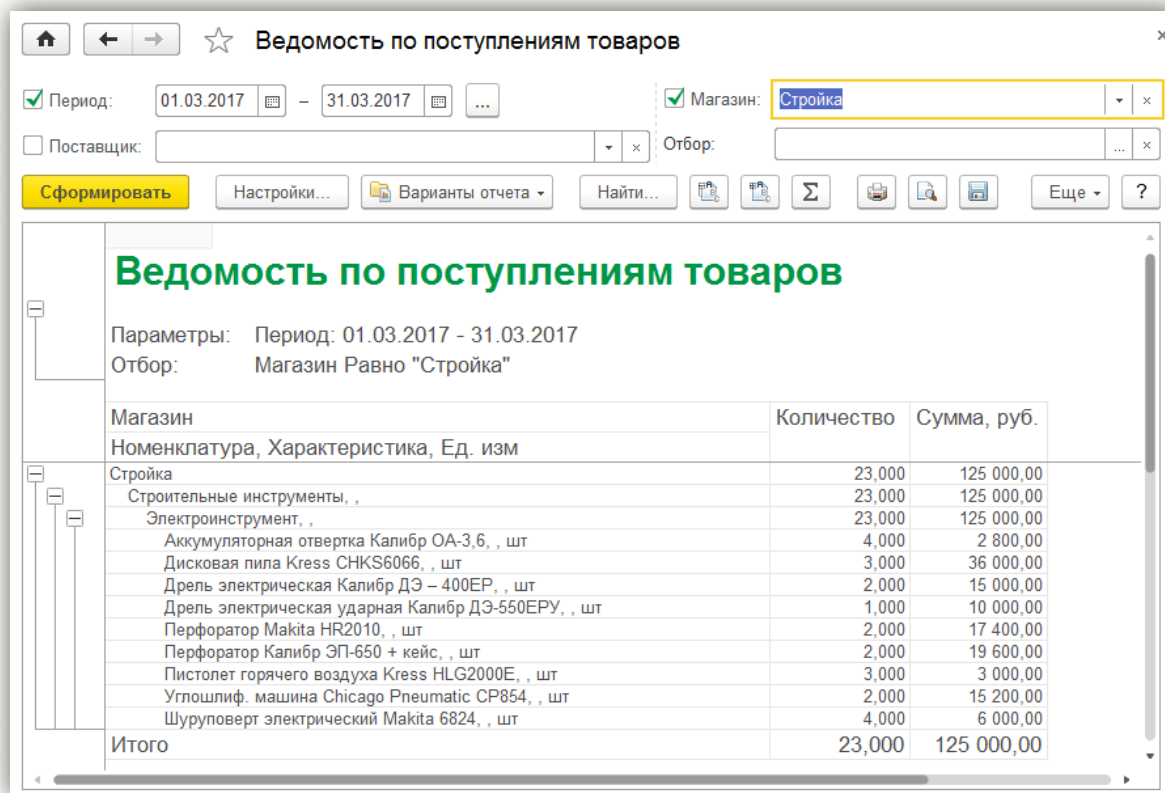

Ведомость по поступлениям товаров

Период: 01.03.2017 - 31.03.2017
 Магазин: Стройка

Сформировать | Настройки... | Варианты отчета | Найти... | Еще ?

Ведомость по поступлениям товаров

Параметры: Период: 01.03.2017 - 31.03.2017
 Отбор: Магазин Равно "Стройка"

Магазин	Количество	Сумма, руб.
Стройка	23,000	125 000,00
Строительные инструменты, ,	23,000	125 000,00
Электроинструмент, ,	23,000	125 000,00
Аккумуляторная отвертка Калибр ОА-3,6, , шт	4,000	2 800,00
Дисковая пила Kress СНКС6066, , шт	3,000	36 000,00
Дрель электрическая Калибр ДЭ - 400ЕР, , шт	2,000	15 000,00
Дрель электрическая ударная Калибр ДЭ-550ЕРУ, , шт	1,000	10 000,00
Перфоратор Makita HR2010, , шт	2,000	17 400,00
Перфоратор Калибр ЭП-650 + кейс, , шт	2,000	19 600,00
Пистолет горячего воздуха Kress HLG2000E, , шт	3,000	3 000,00
Углошлиф. машина Chicago Pneumatic CP854, , шт	2,000	15 200,00
Шуруповерт электрический Makita 6824, , шт	4,000	6 000,00
Итого	23,000	125 000,00

- ❑ Оперативный доступ к информации для принятия решений на разных уровнях
- ❑ Управление товародвижением и ценообразованием из центральной базы
- ❑ Оптимизация складских запасов
- ❑ Различные схемы ценообразования в розничной сети

Товары к приемке

Период приемки: 03.03.2017 - 03.03.2017
 Поставщик:
 Распоряжение:
 Отбор:

Магазин: Магазин "Электроинструмент"
 Склад:

Сформировать | Настройки... | Варианты отчета | Найти... |

Товары к приемке

Отбор: Магазин Равно "Магазин "Электроинструмент""

Магазин	Остаток
Склад	принять
Номенклатура, Характеристика, Ед. изм.	
Магазин "Электроинструмент"	24,000
Отдел "Электроинструменты"	24,000
Аккумуляторная отвертка Калибр ОА-3,6, , шт	4,000
Дисковая пила Kress СНКС6066, , шт	4,000
Дрель + Шуруповерт, , шт	1,000
Дрель электрическая Калибр ДЭ – 400ЕР, , шт	2,000
Перфоратор Makita HR2010, , шт	2,000
Перфоратор Калибр ЭП-650 + кейс, , шт	2,000
Пистолет горячего воздуха Kress HLG2000E, , шт	3,000
Углошлиф. машина Chicago Pneumatic CP854, , шт	2,000
Шуруповерт электрический Makita 6824, , шт	4,000
Итого	24,000

Товары к приемке (обороты)

Магазин	К поступлению	Поступило	Отклонения приемки	
			Недоставка	Перепоставка
Склад				
Номенклатура, Характеристика, Ед. изм.				
Магазин "Электроинструмент"	24,000		24,000	
Отдел "Электроинструменты"	24,000		24,000	
Аккумуляторная отвертка Калибр ОА-3,6, , шт	4,000		4,000	
Дисковая пила Kress СНКС6066, , шт	4,000		4,000	
Дрель + Шуруповерт, , шт	1,000		1,000	
Дрель электрическая Калибр ДЭ – 400ЕР, , шт	2,000		2,000	
Перфоратор Makita HR2010, , шт	2,000		2,000	
Перфоратор Калибр ЭП-650 + кейс, , шт	2,000		2,000	
Пистолет горячего воздуха Kress HLG2000E, , шт	3,000		3,000	
Углошлиф. машина Chicago Pneumatic CP854, , шт	2,000		2,000	
Шуруповерт электрический Makita 6824, , шт	4,000		4,000	
Итого	24,000		24,000	

- Централизованное, децентрализованное и смешанное ценообразование
- Ассортиментная матрица и сегментирование товаров
- Регистрация данных прибора подсчета посетителей
- Процентные скидки:
 - По видам карт:
 - накопительные
 - дисконтные
 - По времени действия
 - По количеству товара
 - Скидки контрагентам
 - С разделением по магазинам
 - На сумму чека
 - На остаток мерного товара и т.д.

- Контроль однократности продажи и погашения
- Перемещение
- Списание
- Продажа
- Погашение в счет покупки
- Возможность повторной активации номеров сертификатов (многократное использование)

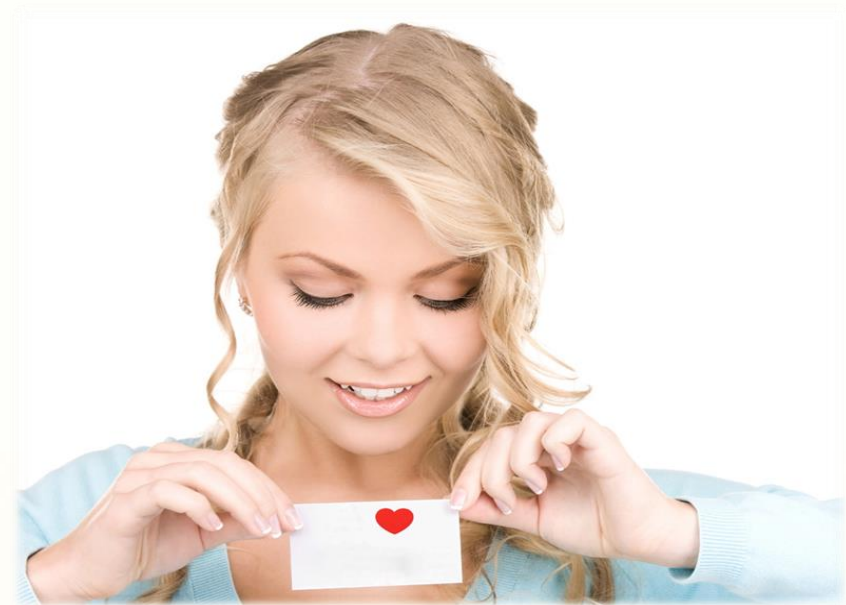

- Отправка SMS от буквенного адресата
- Возможность групповой рассылки
- Шаблоны SMS - сообщений
- Мастер создания новых рассылок
- Запрет отправки SMS в определенные часы
- Контроль доставки сообщений

🏠
← →
Настройка SMS сообщений: Настройка отправки SMS

Записать и закрыть
Записать

Для отправки SMS необходимо зарегистрироваться на сайте www.sms4b.ru

После регистрации вам будет доступно 10 тестовых SMS, тестовое буквенное имя «SMS-TEST» и будет выслано письмо с логином и паролем. Для отправки SMS можно заказать персональное буквенное имя в «Личном кабинете» сайта www.sms4b.ru в разделе «Заказать SMS-имя». Приобрести нужное количество SMS можно в «Личном кабинете» в разделе «Оплата».

Дополнительная информация по тел: +7 (495) 223-0735, 8-800-700-1231 (звонок бесплатный), sms4b@rarus.ru

Настройка работы с сервером SMS4B

Имя пользователя SMS4B:

Пароль пользователя SMS4B:

Подключиться к серверу SMS4B и заполнить список отправителей

Настройка документа "SMS Сообщение"

Номер отправителя по умолчанию:

Срок жизни SMS (в часах):

Не отправлять в период с: по:

Запускать помощник при создании новой рассылки

Добавлять получателей с неправильным заполнением номера телефона

Настройка вида телефона для физических лиц и контрагентов

Вид телефона физ. лиц: ▼ □

Вид телефона контрагентов: ▼ □

- ❑ Организация собственной программа лояльности
- ❑ Возможность привлечения новых покупателей
- ❑ Эффективный инструмент для стимулирования к большему количеству покупок
- ❑ 1С-Parus:Бонусный сервис
- ❑ Услуги процессинга
- ❑ Замена пластика электронной картой лояльности
- ❑ Участие в системах лояльности RapidSoft, Польза



- ❑ Работа с форматами txt, dbf, xls, mxl, ods
- ❑ Загрузка прайс-листов поставщиков, приходных накладных и т.д. без установленного Microsoft Office
- ❑ Загрузка характеристик из отдельной колонки электронного документа
- ❑ Автоматическая загрузка электронных документов по настроенному расписанию
- ❑ Уменьшает возможные ошибки и затраты времени на ввод документов



Предотвращение нарушений:

- Продажа товара с большой скидкой себе или своим знакомым
- Корректировка чека в сторону уменьшения суммы после пробития
- Оформление потребительских кредитов на несуществующих клиентов
- Корректировка поступления (перемещения) товаров в магазин с целью сокрытия хищений
- Сговор сотрудников при формировании табеля смены магазина, добавление сотрудников, отсутствующих на рабочем месте

- ❑ Пользователь использует персональную смарт-карту для подтверждения авторства изменений и проведения документов
- ❑ При обмене электронная подпись поступает в центральную учетную систему
- ❑ По заданному расписанию выполняется автоматическая проверка подписей документов
- ❑ Сотрудники службы безопасности контролируют авторство документов, проводят расследование возникающих нарушений

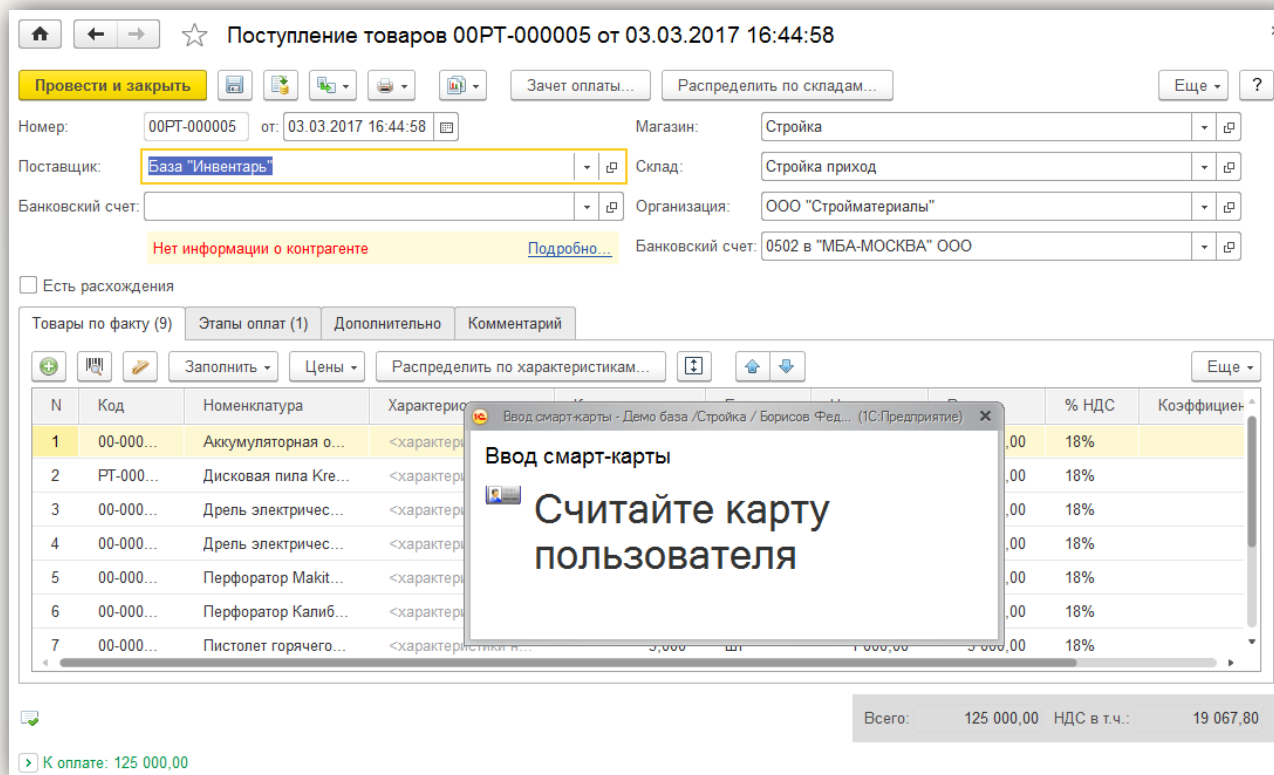

Поступление товаров 00РТ-000005 от 03.03.2017 16:44:58

Провести и закрыть

Номер: 00РТ-000005 от: 03.03.2017 16:44:58 Магазин: Стройка

Поставщик: База "Инвентарь" Склад: Стройка приход

Банковский счет: Организация: ООО "Стройматериалы"

Банковский счет: 0502 в "МБА-МОСКВА" ООО

Нет информации о контрагенте [Подробнее...](#)

Есть расхождения

Товары по факту (9) | Этапы оплат (1) | Дополнительно | Комментарий

N	Код	Номенклатура	Характеристики	% НДС	Коэффициент
1	00-000...	Аккумуляторная о...	<характеристики>	,00	18%
2	РТ-000...	Дисковая пила Кре...	<характеристики>	,00	18%
3	00-000...	Дрель электричес...	<характеристики>	,00	18%
4	00-000...	Дрель электричес...	<характеристики>	,00	18%
5	00-000...	Перфоратор Makit...	<характеристики>	,00	18%
6	00-000...	Перфоратор Калиб...	<характеристики>	,00	18%
7	00-000...	Пистолет горячего...	<характеристики>	,00	18%

Всего: 125 000,00 НДС в т.ч.: 19 067,80

К оплате: 125 000,00

Ввод смарт-карты - Демо база /Стройка / Борисов Фед... (1С:Предприятие) x

Ввод смарт-карты

Считайте карту пользователя

Преимущества и возможности:

- Аппаратное шифрование - невозможно подделать!
- Невысокая стоимость смарт-карт и считывателей для них
- Замена, аннулирование смарт-карт может проводиться удаленно через веб-браузер
- Оперативное обнаружение фактов мошенничества в центре
- Инструмент контроля для службы безопасности: отчеты для анализа, проверка авторства
- Легкость интеграции: система не привязана к бизнес-логике конкретной информационной системы



Обмен данными с сайтами на платформе «1С-Битрикс»:

- Выгрузка информации и изображений товаров на сайт
- Загрузка заказов покупателей из on-line магазина
- Обработка заказов покупателей, оформленных через сайт
- Рассылка информации о заказах покупателям SMS или e-mail сообщением



- ❑ Эргономичный интерфейс
- ❑ Замена «Прайс-чекеру»
- ❑ Поиск товара по штрих-кодам или ручному вводу наименования
- ❑ Полные данные о товаре: цена, наименование, изображение, информация об остатках в текущем магазине, остатках в магазинах сети



- ❑ «Корзина покупателя» позволяет выбрать товар по каталогу и самостоятельно оформить заказ
- ❑ Возможность заказа товара, которого на данный момент нет в наличии
- ❑ Покупатель самостоятельно может просмотреть:
 - ❑ информацию о магазине, его истории, адресах магазинов сети
 - ❑ сведения о текущих маркетинговых акциях
 - ❑ количество зачисленных и накопленных бонусов на бонусной карте

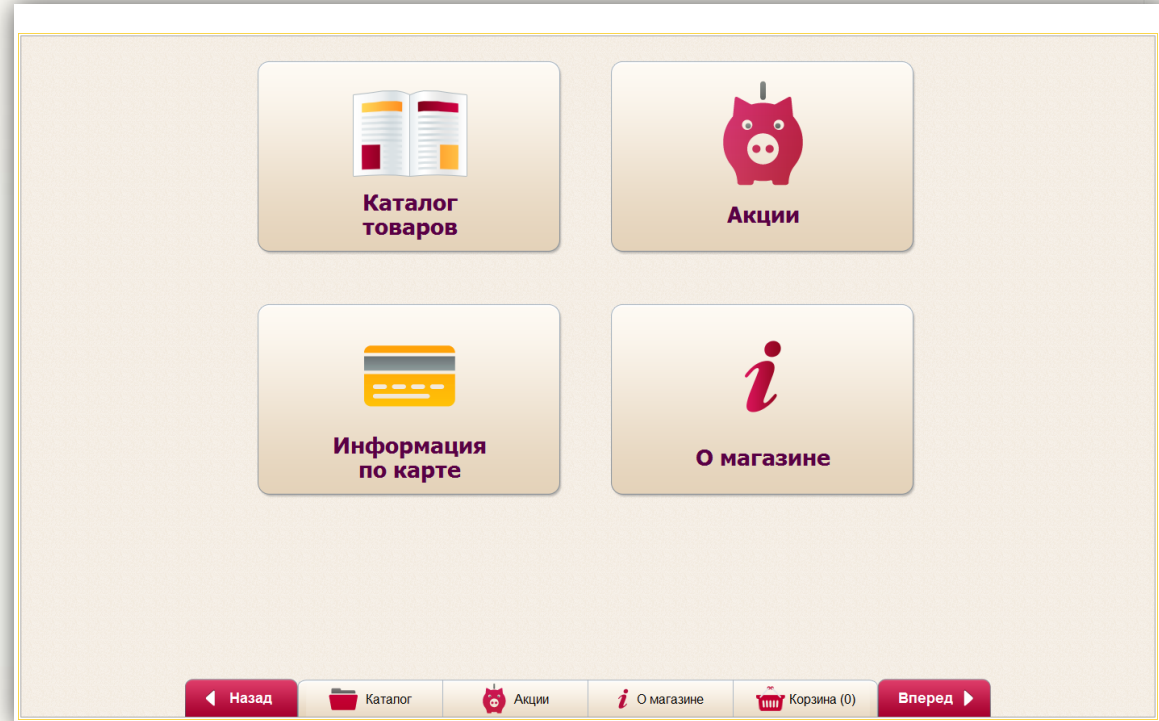

Механизм, предназначенный для:

- Контроля действий кассира
- Выполнения административных обязанностей
- Оповещении пользователей о событиях

Для кого:

- Владелец бизнеса** — оперативно получает информацию о работе касс (например, продаж на крупные суммы)
- Менеджеры торговых залов** — возможность контроля работы кассиров и разрешение спорных ситуаций с клиентами
- Администратор системы** — оперативно получает информацию об ошибках и местах их возникновения, что позволяет сократить время на их устранение
- Охрана** — возможность контроля подозрительных действий кассира

- ❑ Произвольная настройка регистрации событий в разрезе касс и розничной сети в целом
- ❑ Регистрация значимых событий, возникающих при работе ККМ
- ❑ Возможность создавать события с произвольными условиями выполнения
- ❑ Возможность анализа зарегистрированных событий

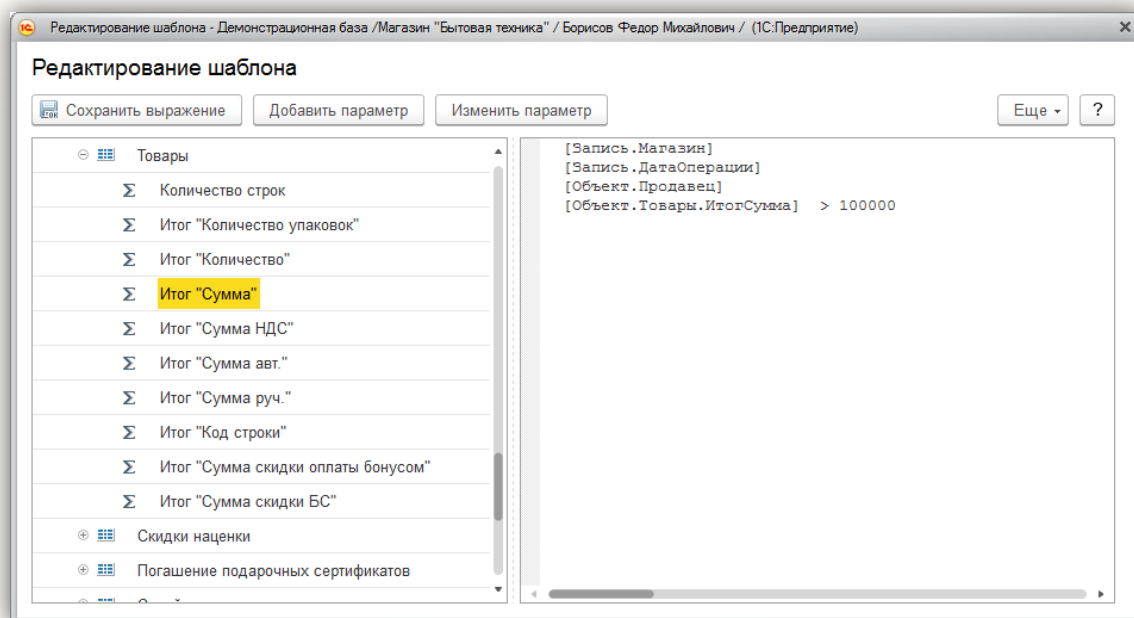

- ❑ Оповещение пользователей о зарегистрированных событиях через:
 - ❑ SMS
 - ❑ электронную почту
 - ❑ механизм напоминаний
- ❑ Возможность создания текстов оповещений на основе шаблонов
- ❑ Возможность создания текстовых или табличных документов со сводной информацией

Вид оповещения (создание) * (1С:Предприятие)

Наименование:

Родитель:

Параметры оповещения

Тип оповещения:

Получатель:

Содержание оповещения

Шаблон заголовка:

Шаблон сообщения:

Демо база / Стройка / Борисов Федор Михайлович / (1С:Предприятие)

Настройка

Поиск (Ctrl+F)

Журнал действий кассира

Журнал действий кассира
Настройки логирования
Виды оповещений
Журнал необработанных оповещений

Отчеты

Товары в доставке

Сервис

Настройка распределения товаров
Заккрытие кассовой смены

Пользовательские запросы

Журнал действий кассира

Просмотр записи Сократить журнал Обновить Отчеты

Рабочее место: [TOR6] <Борисов (администратор)> Вид операции:

Касса КKM: ООО "Бытестрой"(Магазин "Бытовая техника") Период:

Пользователь: Замещаемый пользователь:

Магазин:

	Дата операции	Рабочее ме...	Касса КKM	Вид операции	Пользователь	Замещаемый ...	Описание
	02.03.2017 16:48:36	[TOR6] <Бо...	ООО "Быте...	Открытие Р...	Борисов Фе...	Кассир не ме...	Сессия успешно запущена
	02.03.2017 16:49:10	[TOR6] <Бо...	ООО "Быте...	Закрытие Р...	Борисов Фе...	Кассир не ме...	Сессия успешно завершена
	02.03.2017 16:49:56	[TOR6] <Бо...	ООО "Быте...	Открытие Р...	Борисов Фе...	Кассир не ме...	Сессия успешно запущена
	02.03.2017 16:50:01	[TOR6] <Бо...	ООО "Быте...	Изменение ...	Борисов Фе...	Кассир не ме...	Изменена номенклатура. Установленное зн...
	02.03.2017 16:50:26	[TOR6] <Бо...	ООО "Быте...	Закрытие Р...	Борисов Фе...	Кассир не ме...	Сессия успешно завершена
	02.03.2017 16:52:30	[TOR6] <Бо...	ООО "Быте...	Открытие Р...	Борисов Фе...	Кассир не ме...	Сессия успешно запущена
	02.03.2017 16:52:34	[TOR6] <Бо...	ООО "Быте...	Изменение ...	Борисов Фе...	Кассир не ме...	Изменена номенклатура. Установленное зн...
	02.03.2017 16:52:40	[TOR6] <Бо...	ООО "Быте...	Оплата нали...	Борисов Фе...	Кассир не ме...	Оплата наличными на сумму 1 500 руб.
	02.03.2017 16:52:41	[TOR6] <Бо...	ООО "Быте...	Сложная оп...	Борисов Фе...	Кассир не ме...	Сложная оплата на сумму 1 500 руб.
	02.03.2017 16:52:45	[TOR6] <Бо...	ООО "Быте...	Изменение ...	Борисов Фе...	Кассир не ме...	Изменена номенклатура. Начальное значе...
	02.03.2017 16:52:51	[TOR6] <Бо...	ООО "Быте...	Оплата нали...	Борисов Фе...	Кассир не ме...	Оплата наличными на сумму 1 000 руб.
	02.03.2017 16:53:21	[TOR6] <Бо...	ООО "Быте...	Изменение ...	Борисов Фе...	Кассир не ме...	Изменена номенклатура. Начальное значе...
	02.03.2017 16:53:40	[TOR6] <Бо...	ООО "Быте...	Ввод ручно...	Борисов Фе...	Кассир не ме...	Ручная скидка процентом в чеке, значение...
	02.03.2017 16:53:44	[TOR6] <Бо...	ООО "Быте...	Оплата нали...	Борисов Фе...	Кассир не ме...	Оплата наличными на сумму 16 200 руб.
	02.03.2017 16:53:48	[TOR6] <Бо...	ООО "Быте...	Закрытие Р...	Борисов Фе...	Кассир не ме...	Сессия успешно завершена

Используется совместно с механизмом контроля действий кассира и позволяет фиксировать видео поток в реальном времени

❑ На кассовом месте устанавливается компонента видеозаписи

❑ Задаются настройки сегментации видео фрагментов

❑ Поддерживаются различные кодеки сжатия

❑ Настройка может выполняться централизованно для всей сети

❑ На рабочем месте менеджера - компонента видеопроигрывателя

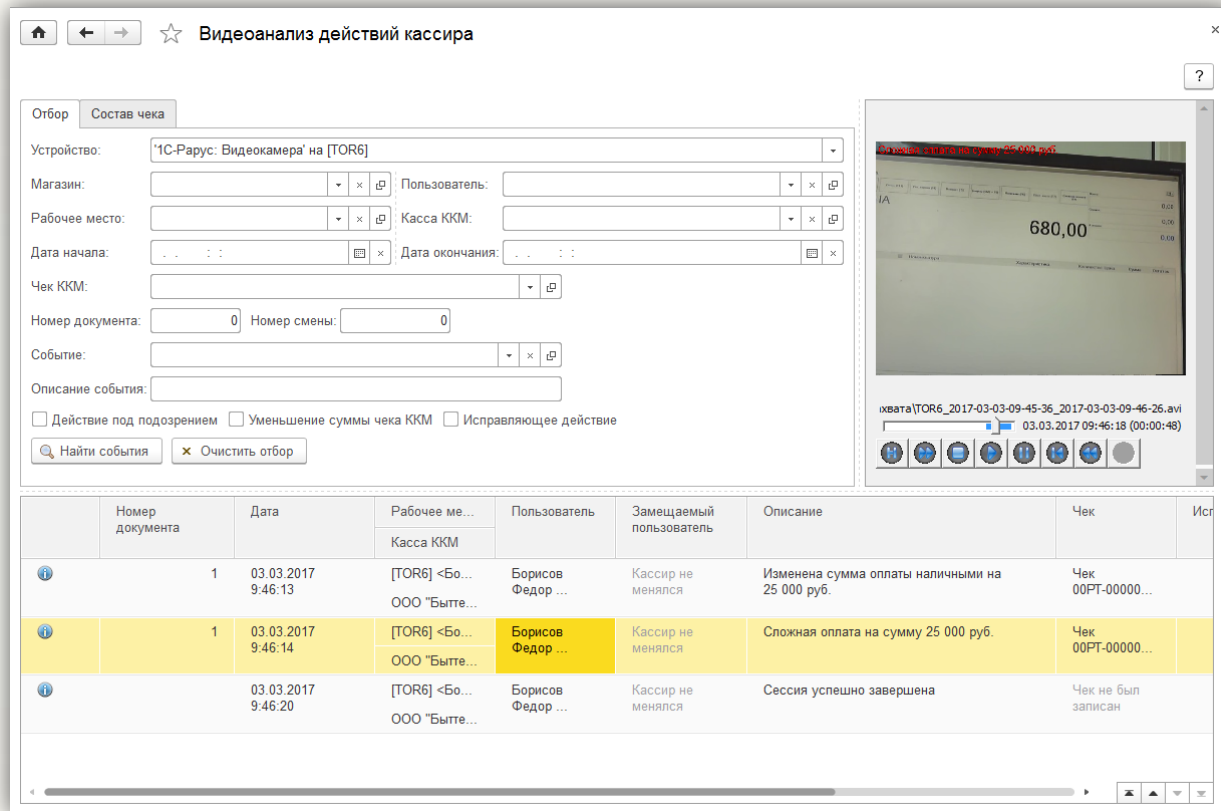

Видеоанализ действий кассира

Отбор Состав чека

Устройство: '1С-Рарус: Видеокамера' на [TOR6]

Магазин: [] Пользователь: []

Рабочее место: [] Касса ККМ: []

Дата начала: [] Дата окончания: []

Чек ККМ: []

Номер документа: [0] Номер смены: [0]

Событие: []

Описание события: []

Действие под подозрением Уменьшение суммы чека ККМ Исправляющее действие

Найти события Очистить отбор

Номер документа	Дата	Рабочее ме...	Пользователь	Замещаемый пользователь	Описание	Чек	Испр
		Касса ККМ					
1	03.03.2017 9:46:13	[TOR6] <Бо... ООО "Бытте...	Борисов Федор ...	Кассир не менялся	Изменена сумма оплаты наличными на 25 000 руб.	Чек 00PT-00000...	
1	03.03.2017 9:46:14	[TOR6] <Бо... ООО "Бытте...	Борисов Федор ...	Кассир не менялся	Сложная оплата на сумму 25 000 руб.	Чек 00PT-00000...	
	03.03.2017 9:46:20	[TOR6] <Бо... ООО "Бытте...	Борисов Федор ...	Кассир не менялся	Сессия успешно завершена	Чек не был записан	

03.03.2017 09:46:18 (00:00:48)

- Для регистрации видеопотока используется веб камера
- Быстрый и удобный поиск по требуемому событию
- Визуальная индикация потенциально опасных событий
- Отображение действий кассира во время просмотра видеофрагмента



- ❑ Возможность использования торгового оборудования по сети
- ❑ Возможность организовать стабильную работу в терминальном режиме

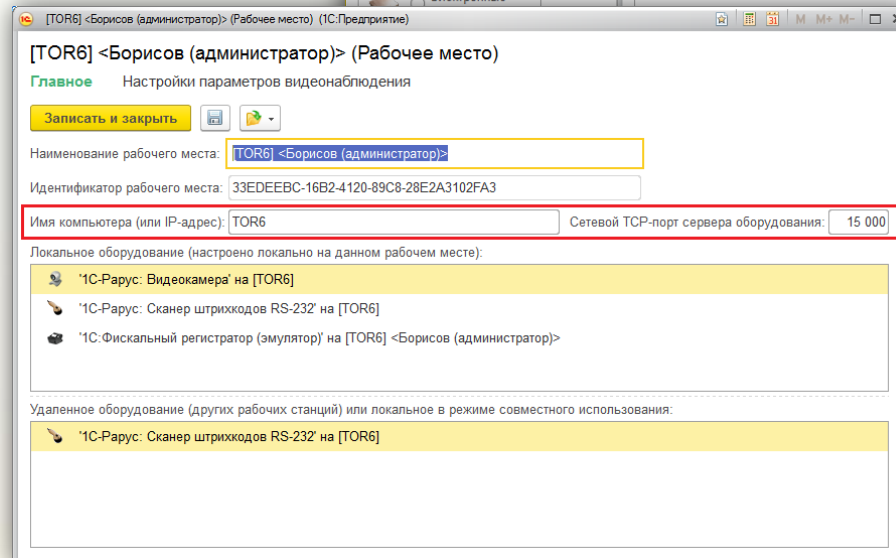
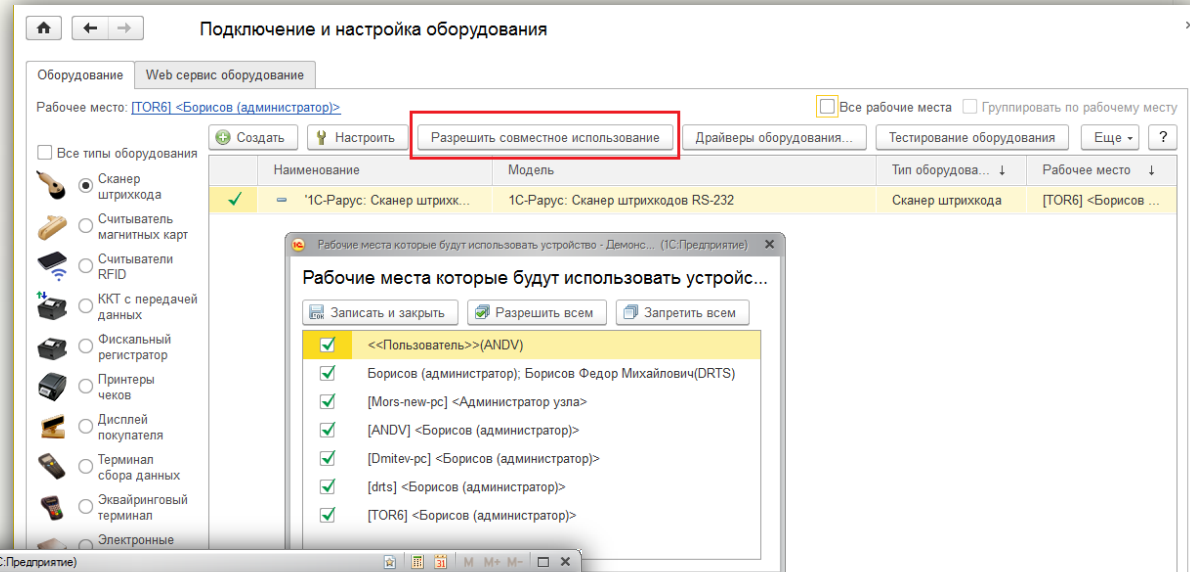

- ❑ Анализ продаж и автоформирование списка «Товары, продаваемые совместно»
- ❑ Возможность задать поиск ассоциаций автоматически и вручную
- ❑ Самостоятельная корректировка списка
- ❑ Интерактивное оповещение в РМК о товарах, продаваемых совместно

⏪ ⏩ ⏴ ⏵
Настройка поиска ассоциаций
✕

Записать и закрыть
Записать
Еще ▾ ?

Минимальный процент случаев: 0

Минимальная достоверность: 60

Минимальная значимость: 10

Как часто сочетание товаров должно встречаться в документах продаж?
 0% - хотя бы в одном документе (рекомендуется)
 100% - в каждом документе (это нереально)

Как часто при продаже одного товара продается и другой товар?
 0% - хотя бы один раз
 100% - абсолютно всегда

Насколько чаще при продаже одного товара продается другой, чем когда при продаже одного товара не продается другой?
 0% - товары реже продаются вместе, чаще отдельно
 100% - товары чаще продаются вместе, реже отдельно

Период поиска ассоциаций

Период: Количество периодов: [Настроить расписание](#)

По данным за период: один предыдущий год

Использование характеристик при подборе

Учитывать характеристики при подборе

**Конвейерная схема
предназначена для
быстрого создания
номенклатуры при
приемке в нескольких
режимах:**

- Создание одной номенклатуры и ее характеристик
- Создание характеристик для существующей номенклатуры
- Создание нескольких номенклатур с характеристиками
- Ручной режим

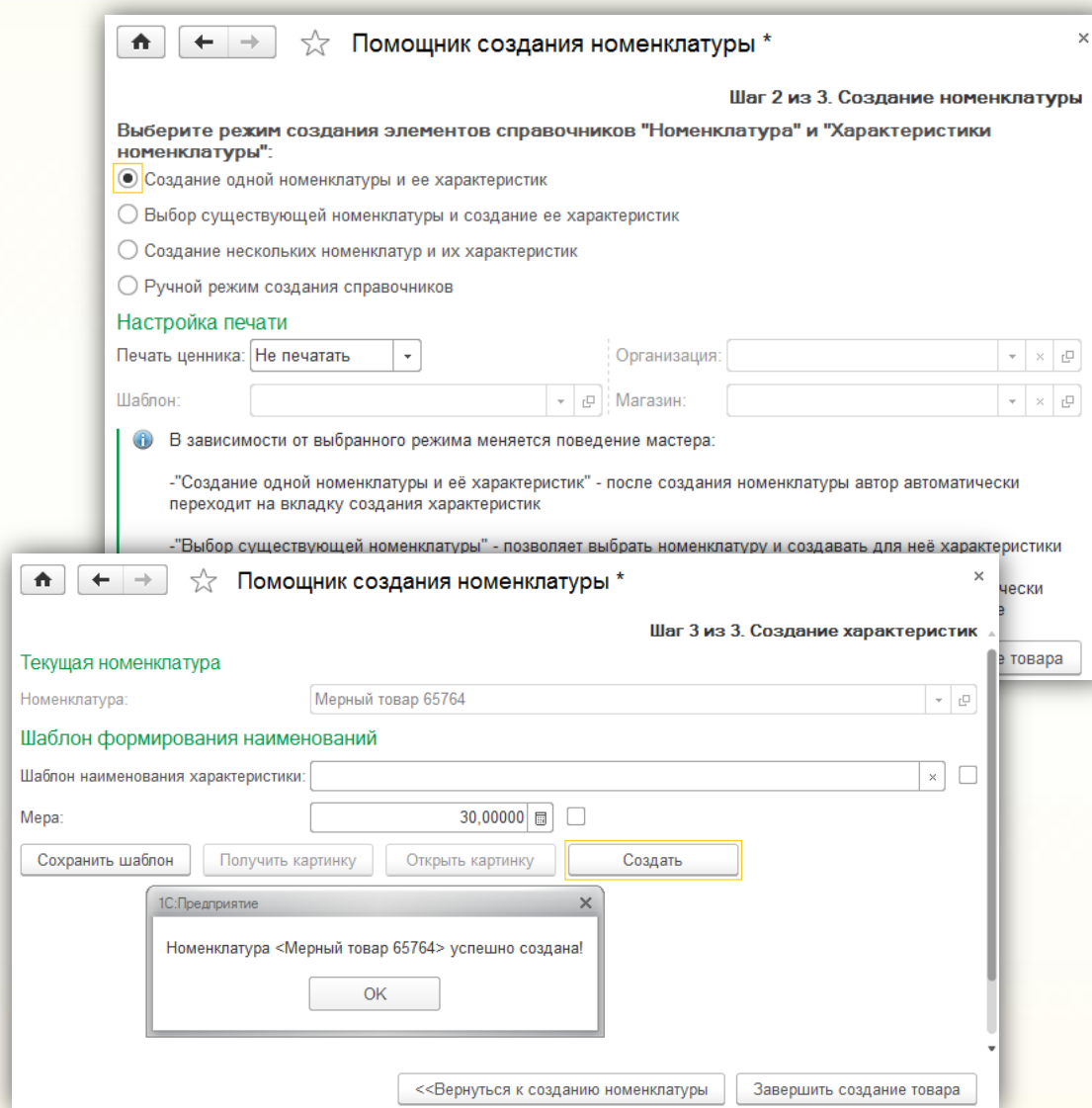

Помощник создания номенклатуры *

Шаг 2 из 3. Создание номенклатуры

Выберите режим создания элементов справочников "Номенклатура" и "Характеристики номенклатуры":

- Создание одной номенклатуры и ее характеристик
- Выбор существующей номенклатуры и создание ее характеристик
- Создание нескольких номенклатур и их характеристик
- Ручной режим создания справочников

Настройка печати

Печать ценника:

Организация:

Шаблон:

Магазин:

В зависимости от выбранного режима меняется поведение мастера:

- "Создание одной номенклатуры и её характеристик" - после создания номенклатуры автор автоматически переходит на вкладку создания характеристик
- "Выбор существующей номенклатуры" - позволяет выбрать номенклатуру и создавать для неё характеристики

Помощник создания номенклатуры *

Шаг 3 из 3. Создание характеристик

Текущая номенклатура

Номенклатура:

Шаблон формирования наименований

Шаблон наименования характеристики:

Мера:

1С:Предприятие

Номенклатура <Мерный товар 65764> успешно создана!

- Расход со счета
- Приход на счет
- Обмен с банком через систему «Клиент-банк»

★ Расход со счета РТ-00000003 от 03.03.2017 17:32:40

Провести и закрыть Платежное поручение

Основание:
 Номер: РТ-00000003 Дата: 03.03.2017 17:32:40
 Хоз. операция: Оплата поставщику Вид платежа: Срочно
 Вх. номер: от: . . .

Реквизиты отправителя
 Организация: ООО "Стройматериалы"
 Магазин: Стройка

Реквизиты получателя
 Контрагент: База "Инвентарь"

Счет отправителя: 0502 в "МБА-МОСКВА" ООО
 БИК отправителя: 044525502
 Счет получателя: 6465 в АМУРСКИЙ РФ АО "РОССЕЛЬХ
 БИК получателя: 041012731

Документ расчетов с контрагентом	Сумма по документу
Получение товаров 00РТ-000005 от 03....	125 000,00

★ Обмен с банком

Выгрузка документов Загрузка документов

Программа/файл: АРМ "Клиент" АС "Клиент-Сбербанк" Сбербанка России Выбрать файл

Кодировка выгрузки: DOS Windows

Очередность платежа: 5

Период с: 03.03.2017 по: 03.03.2017

Выгрузить Отчет о выгрузке

№	Дата	Номер	Сумма док...	Контрагент	Счет контрагента
1	03.03.2017	РТ-00...	125 000,00	База "Инвентарь"	65767356465
2	03.03.2017	РТ-00...	125 000,00	База "Инвентарь"	65767356465

- С контрагентами
- С сотрудниками (авансовые отчеты)

🏠
⬅️ ➡️
☆ Ведомость расчетов с контрагентами
✕

Период: - ...
 Магазин:

Организация:
 Контрагент:

Сформировать
Настройки...
📄 Варианты отчета ▾
Найти...
📄
📄
Σ
🖨️
🔍
💾
✉️ ▾
Еще ▾
?

Ведомость расчетов с контрагентами

Параметры: Период: 01.03.2017 - 31.03.2017

Организация Магазин Контрагент	Начальный остаток		Сумма приход	Сумма расход	Конечный остаток		Сальдо долга (конечное)
	Наш долг	Долг контрагента			Наш долг	Долг контрагента	
ООО "Стройматериалы"	62 000,00		250 000,00	250 000,00	62 000,00		-62 000,00
Стройка	62 000,00		250 000,00	250 000,00	62 000,00		-62 000,00
Алхимов А.А.	62 000,00				62 000,00		-62 000,00
База "Инвентарь"			250 000,00	250 000,00			



- Оценка работы :
 - магазина
 - торгового зала
 - рабочего места
 - кассира
- Настраиваемый список вопросов для оценки
- Анализ лояльности клиентов

- По скользящей средней
- Рассчитывается в разрезе склада
- Наличие механизмов:
 - контроля нарушения последовательности
 - восстановления правильной последовательности

Настройка способа учета себестоимости (создание) * (1С:Предприятие)

Настройка способа учета себестоимости (создание) *

Начало действия: Рассчитывать регламентным заданием ?

Способ учета: ?

Доступные способы:
 Упрощенный (Автономный учет) - себестоимость товаров приравнивается к цене последней поставки,
 Средняя взвешенная оценка (Автономный учет) - расчет по средней взвешенной оценке,
 Средняя скользящая оперативная оценка (Автономный учет) - расчет по средней в момент списания,
 Принимать из управляющей системы - синхронизация с системой УТ.

Распределять стоимость услуг Правило распределения: ?

Внимание. Не рекомендуется изменять способ учета текущего периода.

Контролировать последовательность документов [Настроить расписание](#)

Использование механизма контроля позволяет фиксировать нарушение последовательности введенных документов при неоперативном проведении документов и дальнейшего её восстановления и перерасчета себестоимости.

ВНИМАНИЕ! Данная настройка может существенно замедлить работу системы.

Настройки автоматического восстановления

Список складов восстановления:

Необходимо перечислить список складов, которые будут участвовать в автоматическом восстановлении последовательности документов себестоимости при использовании регламентного задания

Количество документов :

Количество перепроводимых документов за один сеанс регламентного задания. Если параметр не задан, перепроводятся все документы в последовательности.

- Осуществляется:
 - по номеру входящего документа
- Исключает повтор:
 - ввода документа вручную
 - загрузки документа



- ❑ Новый справочник «Префиксы дисконтных карт»
- ❑ Новый вид условия скидки «По диапазону номеров карт»
- ❑ Выбор действия при продаже:
 - ❑ индивидуальная скидка по карте
 - ❑ скидка по диапазону карт

Демо база /Магазин "Строитель" / Борисов Федор Михайлович / - РМК: Магазин "Строитель" ([TUMSKT-NOTE] <Борисов (администратор)>)

Продажа товара
 Раб. место: [TUMSKT-NOTE] <Борисов (администратор)> Карточка: 4605467890123
 Продавец: Казакова Н. А. Владелец:

N	Наименование	Кол-во	Вес	Цена	Сумма	Продавец	Остаток
1	Аккумуляторная отвертка Кал...	1,000		1 050,00	1 050,00		0
2	Дрель электрическая Калибр ...	1,000		11 250,00	11 250,00	Казакова Н. А.	-1
Итого:		2,000			12 300,00		

Выберите действие

Обнаружено пересечение кодов, необходимо выбрать действие:

Дрель электрическая Калибр ДЭ - 400EP
 Отдел: Отдел "Отделочные материалы" 11 250,00 x 1 = 11 250,00 руб.

НАП: 0,00	СДАЧА: 0,00	ИТОГО: 12 300,00
Скидка:	НДС: 1 876,27	

СТОРОНО	ДОСТАВКА	ВЕРНУТЬ ОТЛОЖ	БОНУС	КАРТА	ПРОДАВЕЦ	
БЛОКИРОВКА	ОТМЕНА	ЗАКАЗ	ОТЛОЖИТЬ	КОПИЯ	ЗАМЕНА КАРТЫ	УПРАВЛЯЕМЫЕ СКИДКИ
ВЫХОД	ВОЗВРАТ	ОПЛАТА ЗАКАЗА	ПОЛУЧИТЬ ИЗ ТСД	ТОВАРНЫЙ ЧЕК	КАССА	ПОДАРКИ

Магазин: Магазин "Строитель" Кассир: Борисов Федор Михайлович Время: 14:26

Просмотр в РМК акций по магазину:

- все
- действующие
- отмененные

Демо база / Магазин "Строитель" / Борисов Федор Михайлович / - РМК Магазин "Строитель" ((TUMSKT-NOTE) <Борисов (администратор)>)

Продажа товара
 Раб. место: (TUMSKT-NOTE) <Борисов (администратор)> Карточка:
 Продавец: Казакова Н. А. Владелец:

N	Наименование	Кол-во	Вес	Цена	Сумма	Продавец	Остаток
1	Аккумуляторная отвертка Кал...	1,000		1 050,00	1 050,00		0
2	Дрель электрическая Калибр ...	1,000		11 250,00	11 250,00	Казакова Н. А.	-1

Акционные предложения магазина

Наименование

- Скидки (наценки, ограничения)
 - Итоговая скидка
 - Скидки на товар
 - Скидки на сумму чека
 - Накопительные
 - 3% (Сумма проданного товара по дисконтной карте за ве...
 - 5% (Сумма проданного товара по дисконтной карте за ве...
 - 7% (Сумма проданного товара по дисконтной карте за ве...
 - 3% (Время продажи: Понедельник (с 09:00 до 11:00), Вторн...
 - 20% (Вид дисконтной карты: Обычная карта)
 - 15% (Префиксы сторонних карт: Магнитная ,Штриховая)

Действие: Действую (dropdown menu)
 Все
 Действуют
 Отменены

ОТМЕНА

Итого: **12 300,00**

Скидка: **0,00** НДС: **0,00** 1 876,27

СТОРОНО	ДОСТАВКА	ВЕРНУТЬ ОТЛОЖ.	БОНУС	КАРТА	ПРОДАВЕЦ
БЛОКИРОВКА	ОТМЕНА	ЗАКАЗ	ОТЛОЖИТЬ	КОПИЯ	ЗАМЕНА КАРТЫ
ВЫХОД	ВОЗВРАТ	ОПЛАТА ЗАКАЗА	ПОЛУЧИТЬ ИЗ ТСД	ТОВАРНЫЙ ЧЕК	КАССА
				УПРАВЛЯЕМЫЕ СКИДКИ	ПОДАРКИ

Магазин: Магазин "Строитель" Кассир: Борисов Федор Михайлович Время: 14:25

- ❑ Подключение онлайн-касс нового образца
- ❑ Работа с фискальным накопителем ККТ: регистрация, перерегистрация, закрытие по истечении срока использования
- ❑ Формат передаваемых в кассу данных соответствует установленным требованиям "Форматов фискальных документов". В чеке указываются все установленные законом реквизиты: наименование товара (услуги), цена, НДС и пр.
- ❑ Формирование электронных чеков и их отправка покупателю по e-mail и sms.

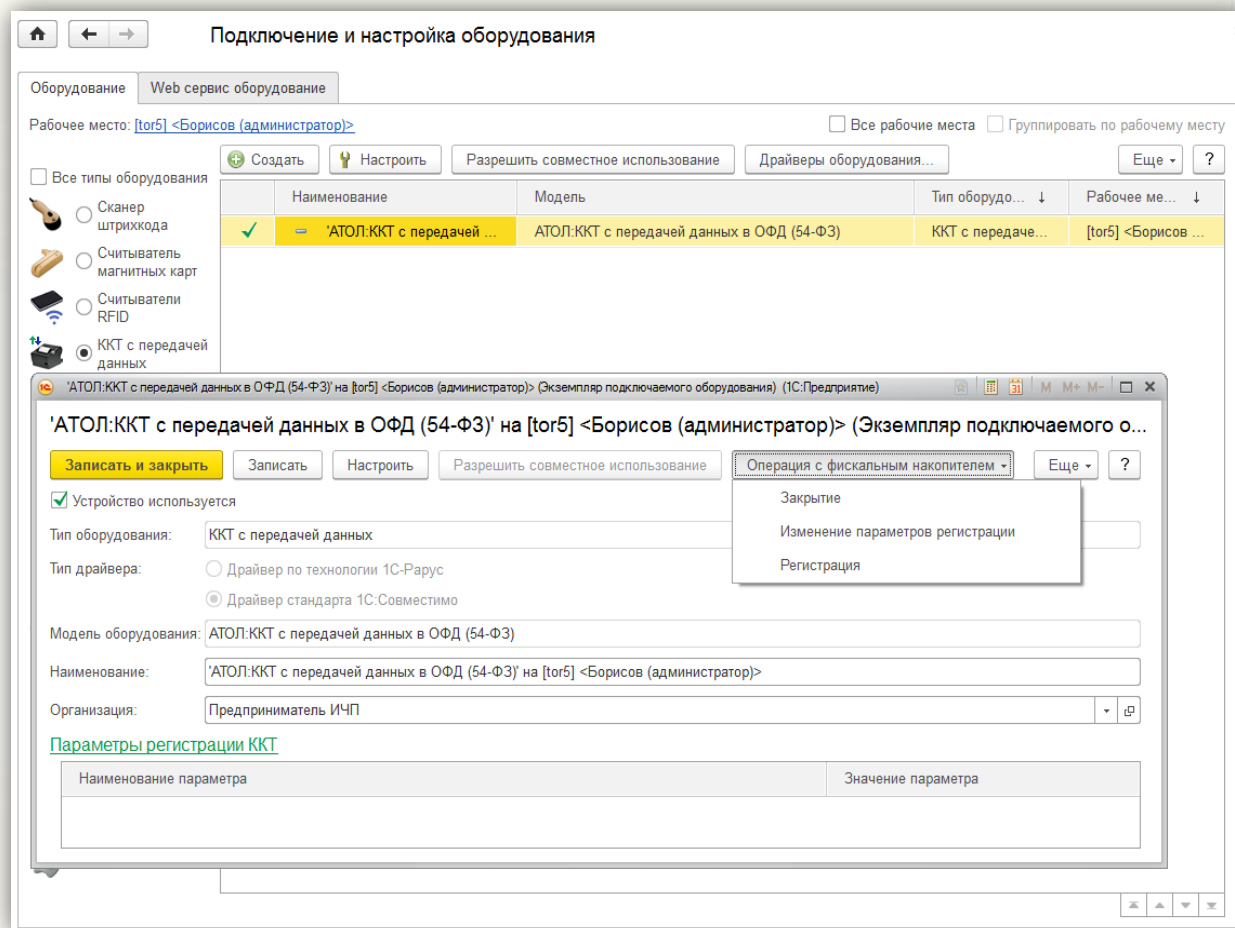

План продаж по магазинам

- Составление плана на определенный период:
 - вручную
 - автоматически
- Планирование возможных доходов предприятия
- Анализ выполнения плана
- Оценка плановых и фактических показателей продаж
- Корректировка плана

План продаж PT-00000001 от 03.03.2017 17:45:29

Провести и закрыть | План продаж

Номер: PT-00000001 от: 03.03.2017 17:45:29 Вид плана продаж: Розничный

Магазин: Стройка Период планирования: Фактический периодичность: месяц

План продаж

Добавить | Сумма

N	Период	Сумма
1	Март 2017	4 230,00

Добавить | Заполнить | Заполнить цены

N	Код	Номенклатура	Характеристика	Количе...	Упаковки
1	00-00000...	Cronos beige	<характеристики не ...	1,000	шт
2	00-00000...	Halcon Cristal Prizm...	<характеристики не ...	1,000	шт
3	00-00000...	Ажур полированный...	<характеристики не ...	1,000	шт
4	00-00000...	Венеция коричневые...	<характеристики не ...	1,000	шт
5	00-00000...	Плитка для стен Кер...	<характеристики не ...	1,000	шт

План-фактный анализ продаж

Период: 01.03.2017 - 31.03.2017

Сформировать | Настройки... | Варианты отчета - | Найти...

Розничные продажи

Магазин	Тип продажи	Номенклатура	Характеристика	Количество				Сумма				Средний чек
				план	факт	отклонение	%	план	факт	отклонение	%	
Итого				10,000	62,000			4 230,00	13 913,50			4 637,83
Стройка	Общие продажи			10,000	50,000			4 230,00	3 740,50	3 740,50	374 050,00	
	Уточнения по характеристикам			1,000	12,000	2,000	20,00	4 230,00	10 173,00	5 943,00	58,42	
	Cronos beige			1,000	1,000	-1,000	-100,00	750,00	750,00	-750,00	-100,00	
	Halcon Cristal Prizma lila			1,000	1,000	1,000	100,00	750,00	600,00	-150,00	-20,00	
	Ажур полированный TU004001R			1,000	1,000	1,000	100,00	450,00	1 050,00	600,00	133,33	
	Венеция коричневый 4098			1,000	1,000	1,000	100,00	375,00	600,00	225,00	60,00	
	Плитка для стен Керамин (Keramin) АЛИОТ 20х30			1,000	2,000	1,000	100,00	225,00	1 578,00	1 353,00	601,33	
	Плитка для стен Керамин (Keramin) Квадра 30х30			1,000	4,000	3,000	300,00	180,00	3 516,00	3 336,00	1 853,33	
	Плитка для стен Керамин (Keramin) РОНДО 30х30			1,000	1,000	-1,000	-100,00	450,00	450,00	-450,00	-100,00	
	Плитка для стен Керамин (Keramin) ЭЛЕГИЯ 30х30			1,000	2,000	1,000	100,00	375,00	1 665,00	1 290,00	344,00	
	Плитка керамическая "Шахтинская плитка"			1,000	2,000	1,000	100,00	225,00	1 764,00	1 539,00	684,00	
	Рубикон серый TU904200N			1,000	1,000	-1,000	-100,00	600,00	600,00	-600,00	-100,00	
Итого				10,000	62,000			4 230,00	13 913,50			

Расчет премии:

- ❑ в суммовом выражении
- ❑ на основании произвольных базовых параметров
- ❑ расчет автоматически или вручную

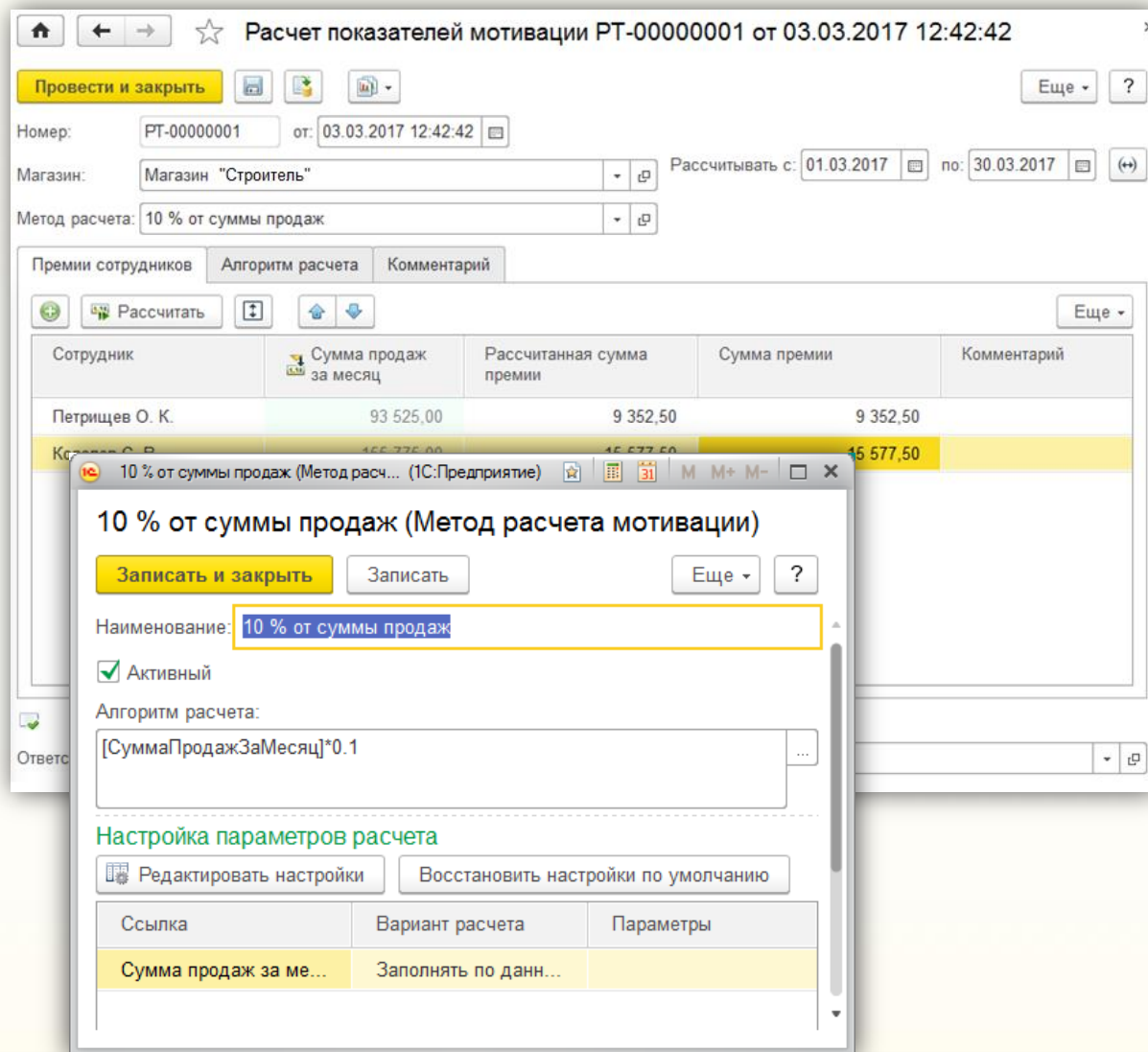

Расчет показателей мотивации РТ-00000001 от 03.03.2017 12:42:42

Провести и закрыть

Номер: РТ-00000001 от: 03.03.2017 12:42:42

Магазин: Магазин "Строитель" Рассчитывать с: 01.03.2017 по: 30.03.2017

Метод расчета: 10 % от суммы продаж

Премии сотрудников | Алгоритм расчета | Комментарий

Рассчитать

Сотрудник	Сумма продаж за месяц	Рассчитанная сумма премии	Сумма премии	Комментарий
Петрицев О. К.	93 525,00	9 352,50	9 352,50	
Королев С. В.	456 775,00	45 677,50	45 677,50	

10 % от суммы продаж (Метод расчета мотивации)

Записать и закрыть | Записать | Еще | ?

Наименование: 10 % от суммы продаж

Активный

Алгоритм расчета: [СуммаПродажЗаМесяц]*0.1

Настройка параметров расчета

Редактировать настройки | Восстановить настройки по умолчанию

Ссылка	Вариант расчета	Параметры
Сумма продаж за ме...	Заполнять по данн...	

Консультации по продукту оказывает компания "1С-Рарус" с 10:00 до 19:00 по московскому времени, кроме суббот, воскресений и праздничных дней (по распорядку московских предприятий):



Наш адрес:

г. Москва, Дмитровское шоссе 9Б



Телефон/Факс:

+7(495)223-04-04



Internet: www.solutions.1c.ru

E-mail: rs@rarus.ru