

Магазин бытовой техники и средств связи 1С:Розница 8

- Отдельных магазинов
- Централизованных и франчайзинговых сетей
 - Мобильные телефоны
 - Цифровая техника
 - Бытовая техника
 - Аксессуары
 - Услуги



TELE2



ЕВРОСЕТЬ



СВЯЗНОЙ



МТС



МЕГАФОН
Будущее зависит от тебя



NOKIA

1С-Рарус: **24 года** на рынке, **300** сетей, **13 000** магазинов,
2 700 сотрудников, статус **Центр разработки**

Продавец-консультант:

- ❑ Больше времени покупателям, меньше времени на выполнение торговых операций
- ❑ Оформление возврата одной кнопкой
- ❑ Подсказки, что посоветовать купить совместно с выбранным товаром
- ❑ Быстрое оформление заказа покупателя и на его основании автоформирование заказа поставщику
- ❑ Оперативный доступ к информации о действующих маркетинговых акциях



Администратор магазина:

- Сокращение ошибок персонала
- Предотвращение фактов мошенничества при выполнении торговых операций
- Упрощение процесса заказа новых товаров
- Контроль действий продавцов-консультантов
- Контроль дисциплины персонала
- Прозрачность движения денежных средств и товаров

Маркетолог:

- Аналитика статистических данных
- Создание неограниченного числа различных маркетинговых акций
- Организация системы лояльности
- Возможность участия в системах лояльности Польза, Rapidsoft
- Оценка эффективности маркетинговых акций
- Оперативная организация SMS и e-mail рассылок

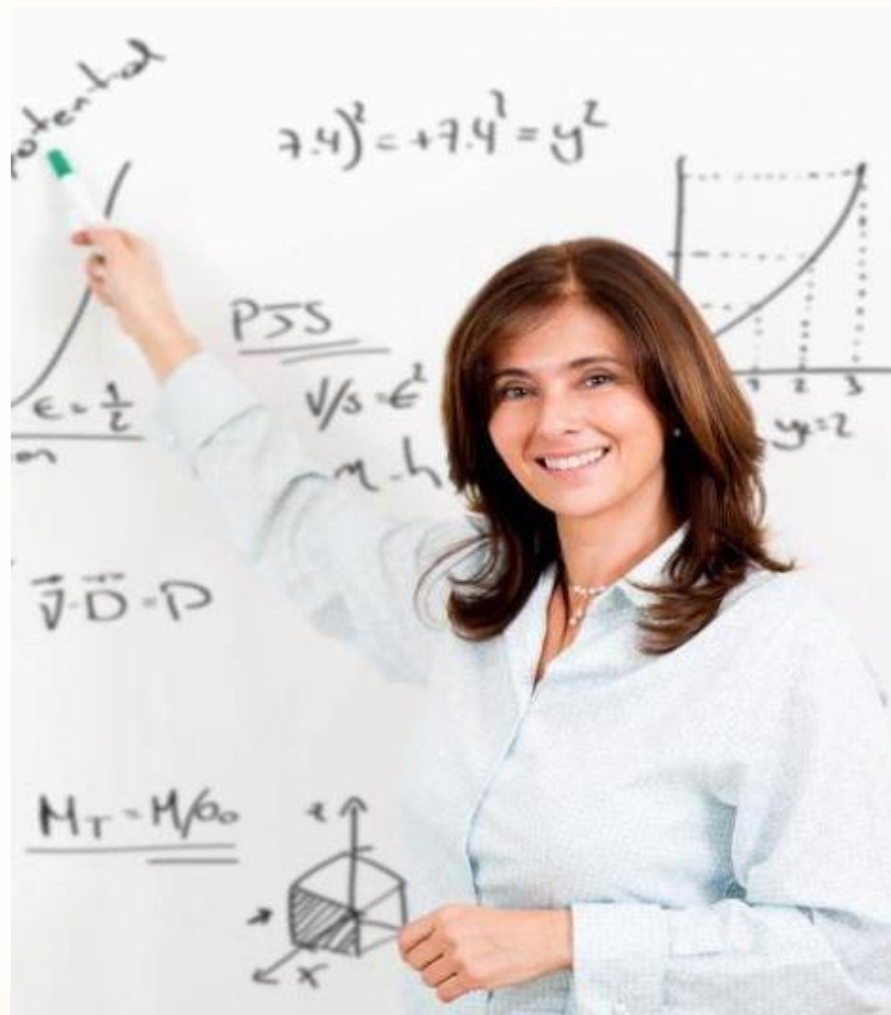

Мастер приема в ремонт:

- Выделенный модуль ремонта и обслуживания
- Прием в ремонт техники клиента и собственности компании
- Настраиваемые под бизнес-процессы компании этапы ремонта
- Формирование аналитических отчетов



IT-специалист:

- Легкая масштабируемость решения
- Быстрый запуск магазина с «нуля»
- Совместимость программного и аппаратного обеспечения
- Автоматический обмен данными
- Централизованное обновление
- Детальная настройка прав пользователей
- Возможность использования оборудования по сети



Руководитель:

- Мониторинг деятельности организации в on-line режиме
- Формирование аналитических отчетов в разрезе любых данных, учитываемых системой
- Оптимизация затрат за счет своевременного принятия взвешенных решений
- Реализация эффективной системы мотивации персонала с учетом результатов работы
- Сокращение ошибок персонала
- Удобный инструмент для создания системы лояльности
- Эффективное управление франчайзинговым бизнесом
- Оптимальная цена

- ❑ Поступление товаров от контрагента на склад магазина
- ❑ Перемещение между складами магазина
- ❑ Возврат товара поставщику
- ❑ Возврат товара от покупателей
- ❑ Продажа комплектов товаров
- ❑ Инвентаризация

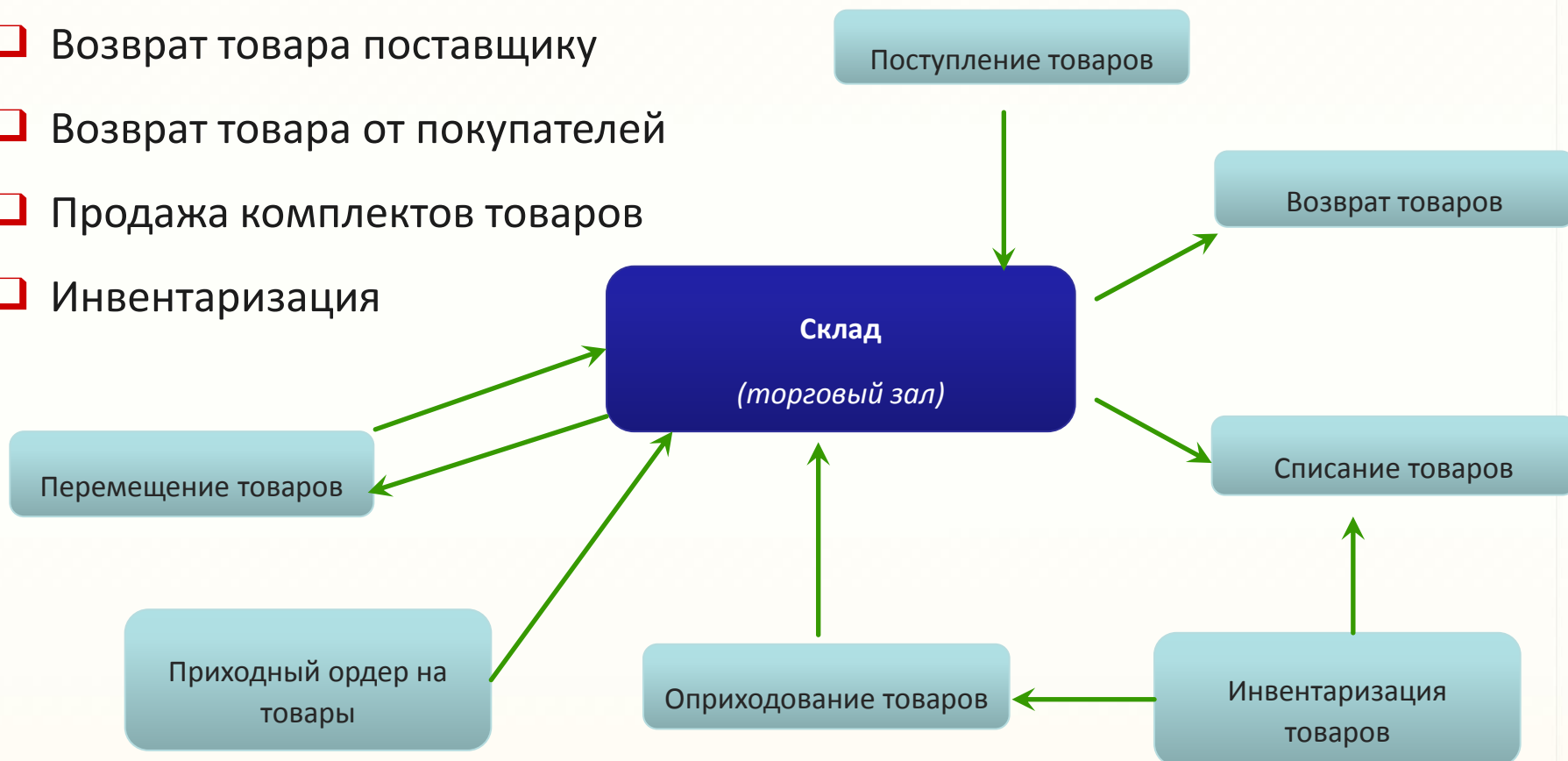

- ❑ Прием в ремонт
- ❑ Передача в сторонний сервисный центр
- ❑ Возврат из стороннего сервисного центра
- ❑ Списание
- ❑ Возврат из ремонта
- ❑ Перемещение в ремонте
- ❑ Выдача в подмену
- ❑ Возврат из подмены



- ❑ Поступление денежных средств от покупателей
- ❑ Перемещение денежных средств между кассами магазина
- ❑ Работа с эквайринговыми системами и банковскими кредитами
- ❑ Оформление чеков продажи и сводного отчета по ККМ

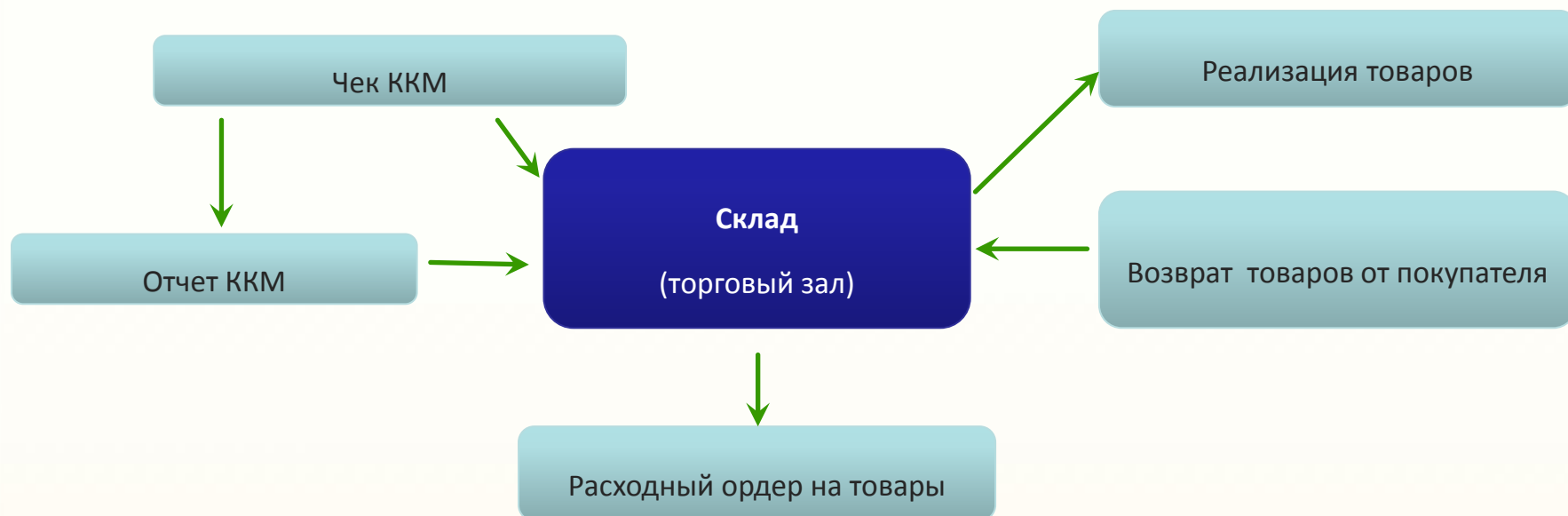

- ❑ Повышение эффективности работы предприятия за счет автоматизации рутинных операций
- ❑ Быстрый запуск в эксплуатацию торговой точки
- ❑ Не требует больших затрат и ресурсов при увеличении масштабов сети системы
- ❑ Контроль действий сотрудников магазина



В базе центрального узла «1С: Розница 8.Магазин бытовой техники и средств связи» заполняются:

- Справочники: номенклатура, магазины, склады
- Шаблоны этикеток и ценников
- Система скидок
- Система накоплений и списаний бонусов



Обмен данными между отраслевыми решениями позволяет организовать централизованное управление:

- ❑ Синхронизация данных «1С:Розница 8.Магазин бытовой техники и средств связи» ред. 2.2 с «1С:Управление Торговлей 8» ред.10.3, ред.11.4



1С:Управление торговлей 8
Центральный офис

- ❑ Ценообразование
- ❑ Поставки и закупки
- ❑ Сбор и анализ данных

1С:Розница 8. Магазин бытовой
техники и средств связи
Центральная база магазинов

- ❑ Администрирование пользователей
- ❑ Маркетинговые компании
- ❑ Настройка шаблонов этикеток и ценников

1С:Розница 8. Магазин бытовой
техники и средств связи
Магазин

- ❑ Регистрация торговых операций



- ❑ Инвентарный учет товаров
 - ❑ инвентарный (поштучный учет товаров)
 - ❑ контроль количества при торговых операциях
- ❑ Признак гарантийности товара
- ❑ Серийный учет товаров
 - ❑ гибкая схема настройки учета серийных номеров
 - ❑ аналитическая отчетность

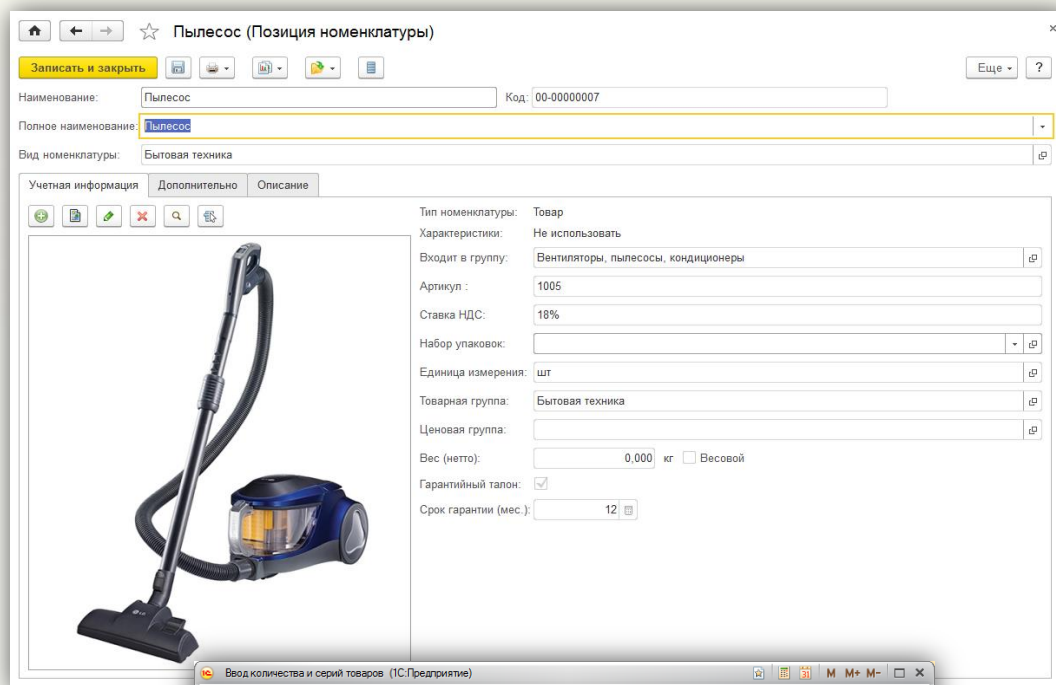

Пылесос (Позиция номенклатуры)

Наименование: Пылесос Код: 00-00000007

Полное наименование: Пылесос

Вид номенклатуры: Бытовая техника

Учетная информация | Дополнительно | Описание

Тип номенклатуры: Товар

Характеристики: Не использовать

Входит в группу: Вентиляторы, пылесосы, кондиционеры

Артикул: 1005

Ставка НДС: 18%

Набор упаковок:

Единица измерения: шт

Товарная группа: Бытовая техника

Ценовая группа:

Вес (нетто): 0,000 кг Весовой

Гарантийный талон:

Срок гарантии (мес.): 12

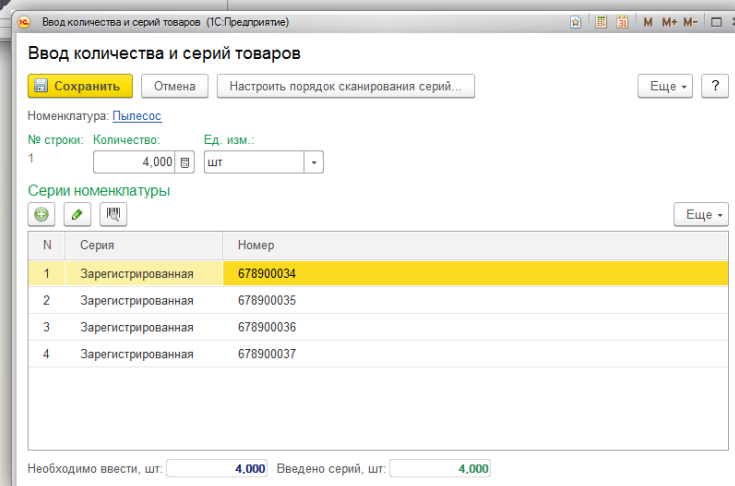

Ввод количества и серий товаров (1С:Предприятие)

Сохранить | Отмена | Настроить порядок сканирования серий...

Номенклатура: Пылесос

№ строки: Количество: Ед. изм.:

1 4,000 шт

Серии номенклатуры

N	Серия	Номер
1	Зарегистрированная	678900034
2	Зарегистрированная	678900035
3	Зарегистрированная	678900036
4	Зарегистрированная	678900037

Необходимо ввести, шт: 4,000 Введено серий, шт: 4,000

- ❑ Регистрация заказов покупателей, в том числе в РМК
- ❑ Продажа по заказу
- ❑ Возможность немедленного резервирования товаров
- ❑ Учет причин отмены заказа

Заказ покупателя 00РТ-000001 от 02.03.2017 13:33:03

Провести и закрыть

Номер: 00РТ-000001 от: 02.03.2017 13:33:03 Статус: **Согласован** Ожидается резервирование

Контрагент: Алхимов А.А. Магазин: Магазин "Бытовая техника"

Дисконтная карта: Склад сборки: Торговый зап "Бытовая техника"

Продавец: Организация: ООО "Бытхстрой"

Желаемая дата продажи: 02.03.2017

Товары (2) Скидки Подарки Дополнительно Комментарий

N	Код ...	Резерв	Артик...	Номенклатура	Характеристика	Количество	Ед. изм.	Цена	% авт.	Сумма авт.	% р...
1	1	<input type="checkbox"/>	32001	Зеркальная цифро...	<характеристики н...	1,000	шт	28 050,00			
2	2	<input type="checkbox"/>	45002	Карта памяти KIN...	<характеристики н...	1,000	шт	1 200,00			

Без скидки: 29 250,00 Скидка: 0,00 Всего: 29 250,00 НДС в т.ч.: 4 461,86

- ❑ Заявку на доставку можно оформить:
 - ❑ на рабочем месте кассира
 - ❑ в бэк-офисе
- ❑ Печать сопроводительных документов
- ❑ Контроль доставки товаров

Демонстрационная база /Магазин "Бытовая техника" / Борисов Федор Михайлович / - РМК Магазин "Бытовая техника" (ТОР6) <Борисов (администратор)>

Заявка на доставку
 Раб. место: [ТОР6] <Борисов (администратор)> Карточка: _____ Владелец: _____
 Продавец: _____

N	Наименование	Кол-во	Вес	Цена	Сумма	Остаток
1	Цифровой фотоаппарат RICON GR DIGITAL II	1,000		11 760,00	11 760,00	-1
Итого:						

Цифровой фотоаппарат RICON

Отдел: Торговый зал "Бытовая техника" 11 760,00 x 1 = 11 760,00 руб.

НАП: **11 760,00** СДАЧА: **0,00** ИТОГО: **11 760,00**
 Скидка: _____ НДС: _____

СТОРНО	ГАРАНТИЯ	ДОСТАВКА	ВЕРНУТЬ ОТПОЖ	БОНУС	КАРТА	ПРОДАВЕЦ
БЛОКИРОВКА	ОТМЕНА	ЗАКАЗ	ОТПОЖИТЬ	КОПИЯ	ЗАМЕНА КАРТЫ	УПРАВЛЯЕМЫЕ СКИДКИ
ВЫХОД	ВОЗВРАТ	ОПЛАТА ЗАКАЗА	ПОЛУЧИТЬ ИЗ ТСД	ТОВАРНЫЙ ЧЕК	КАССА	ПОДАРКИ

Магазин: Магазин "Бытовая техника" Кассир: Борисов Федор Михайлович

Время: 13:42

7	8	9
4	5	6
1	2	3
0	00	,
↑	+1	-1
↓	<	X
ПРОВЕРКА ЦЕНЫ		БЫСТРЫЕ ТОВАРЫ
АКЦИИ		ОСТАТКИ
КОД	Артикул	
ТОВАР	ХАР-КА	
КОЛ-ВО	ЦЕНА	
СКИДКА	ПОДЪТОГ	
НАП.	ВВЕСТИ	

- ❑ Проверка цены
- ❑ Просмотр остатков товара по всем магазинам сети
- ❑ Оформление и оплата заказа покупателя
- ❑ Сложная оплата – наличными, безналичными, бонусными баллами подарочными сертификатами
- ❑ Оформление доставки товара

Демонстрационная база / Магазины "Бытовая техника" / Борисов Федор Михайлович / - РМК: Магазины "Бытовая техника" (ТОРГ) <Борисов (администратор)>

Продажа товара
 Раб. место: (ТОРГ) <Борисов (администратор)> Карточка: Ивемма (серебряная карта)
 Продавец: Владелец

N	Наименование	Характеристика	Кол-во	Вес	Цена	Сумма	Продавец	Остаток
1	Кофеварка		1,000		6 861,00	5 831,85		0
2	Чайник		1,000		2 355,00	2 001,75		0
3	Телефон Nokia 6700	741258963654	1,000		4 800,00	4 080,00		0
Итого:			3,000			11 913,60		

Телефон Nokia 6700 (741258963654)

Отдел: Торговый зал "Бытовая техника" 4 800,00 x 1 - 720,00 руб. (15%) = 4 080,00 руб.

НАП: **0,00** СДАЧА: **0,00** ИТОГО: **11 913,60**

Сумма: НДС: 2 138,03

СТОРНО	ГАРАНТИЯ	ДОСТАВКА	ВЕРНУТЬ ОТПЛОЖ.	БОНУС	КАРТА	ПРОДАВЕЦ
БЛОКИРОВКА	ОТМЕНА	ЗАКАЗ	ОТПЛОЖИТЬ	КОПИЯ	ЗАМЕНА КАРТЫ	УПРАВЛЯЕМЫЕ СКИДКИ
ВЫХОД	ВОЗВРАТ	ОПЛАТА ЗАКАЗА	ПОЛУЧИТЬ ИЗ ТСД	ТОВАРНЫЙ ЧЕК	КАССА	ПОДАРКИ

Магазин: Магазины "Бытовая техника" Кассир: Борисов Федор Михайлович

Время: 13:48

- ❑ Оформление пакета документов на возврат от покупателя одной кнопкой

- ❑ Прием товаров в ремонт (собственная техника и техника клиентов)
- ❑ Гарантийный и негарантийный ремонт
- ❑ Настраиваемые этапы ремонта (диагностика, сборка/разборка и т.д.)
- ❑ Подменный фонд
- ❑ Взаимодействие со сторонними сервисными центрами
- ❑ Оплата ремонта складывается из этапов ремонта

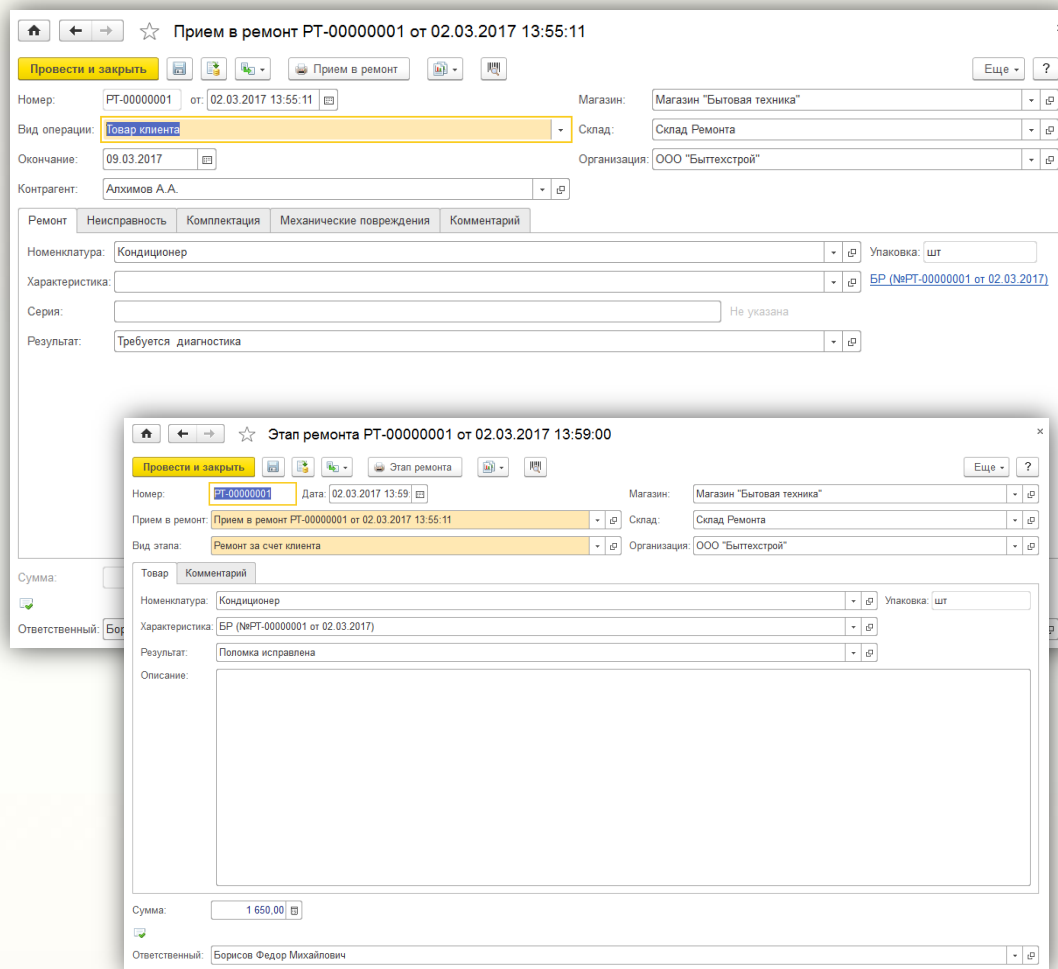

The screenshot displays two overlapping windows from the 1C software interface. The top window, titled "Прием в ремонт РТ-00000001 от 02.03.2017 13:55:11", shows the initial receipt of goods for repair. It includes fields for "Номер" (RT-00000001), "Магазин" (Магазин "Бытовая техника"), "Вид операции" (Товар клиента), "Склад" (Склад Ремонта), "Окончание" (09.03.2017), and "Организация" (ООО "Быттехстрой"). The "Результат" field is set to "Требуется диагностика".

The bottom window, titled "Этап ремонта РТ-00000001 от 02.03.2017 13:59:00", shows a subsequent repair stage. It includes fields for "Номер" (РТ-00000001), "Дата" (02.03.2017 13:59), "Магазин" (Магазин "Бытовая техника"), "Прием в ремонт" (Прием в ремонт РТ-00000001 от 02.03.2017 13:55:11), "Склад" (Склад Ремонта), and "Организация" (ООО "Быттехстрой"). The "Вид этапа" is "Ремонт за счет клиента". The "Результат" field is "Поломка исправлена". The "Сумма" is 1 650,00, and the "Ответственный" is Борисов Федор Михайлович.

- ❑ Возврат товаров из ремонта

Обмен старых изделий на новые с доплатой

- ❑ Закупка товара у населения
- ❑ Механизм оплаты нового товара в РМК с учетом принятого б/у товара
- ❑ Уценка бракованного и б/у товара



 CyberPlat

 QIWI

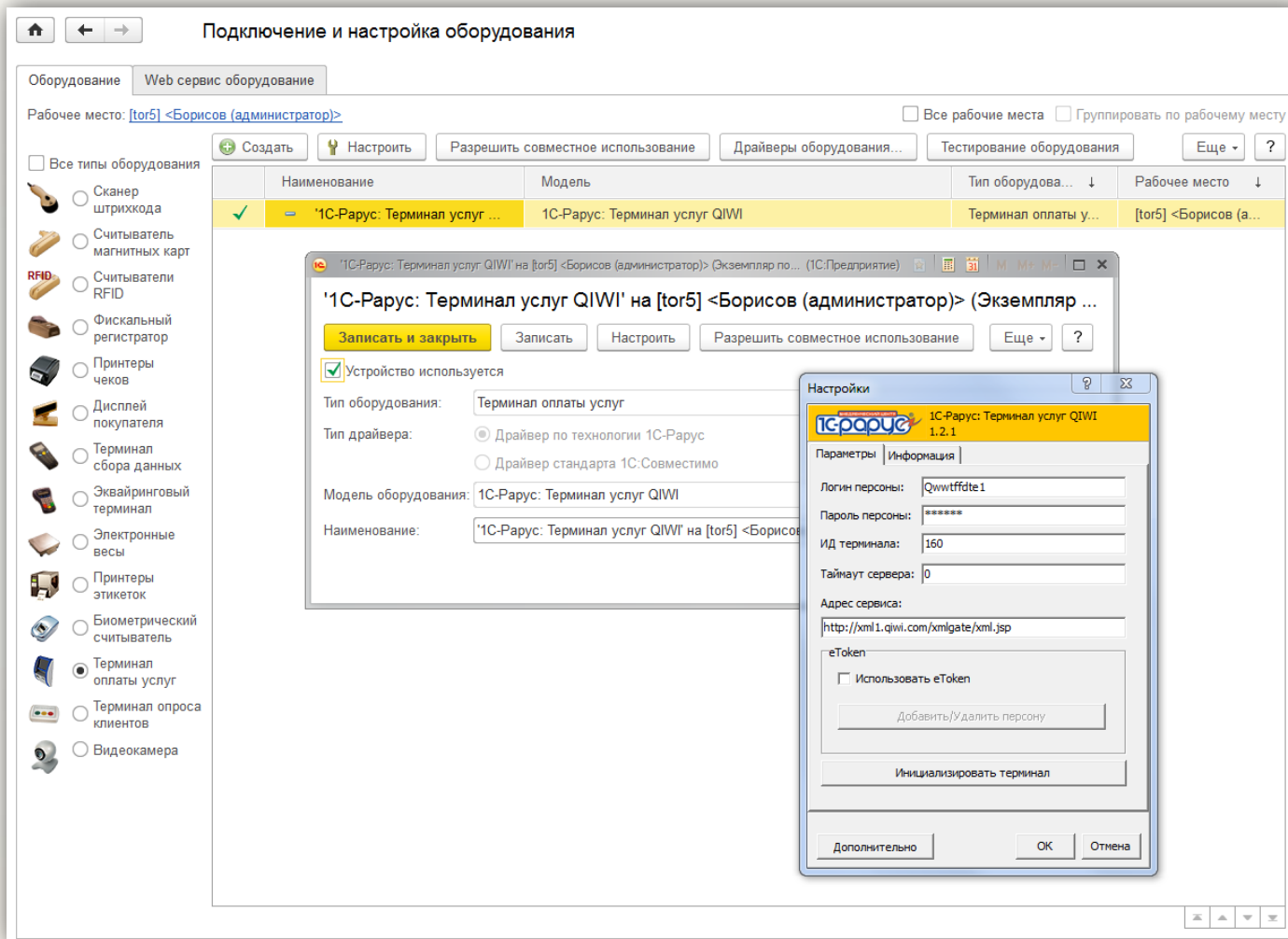

Подключение и настройка оборудования

Оборудование Web сервис оборудования

Рабочее место: [tor5] <Борисов (администратор)>

Все рабочие места
 Группировать по рабочему месту

	Наименование	Модель	Тип оборудова...	Рабочее место
✓	'1С-Рарус: Терминал услуг ...	1С-Рарус: Терминал услуг QIWI	Терминал оплаты у...	[tor5] <Борисов (а...

Все типы оборудования

- Сканер штрихкода
- Считыватель магнитных карт
- Считыватели RFID
- Фискальный регистратор
- Принтеры чеков
- Дисплей покупателя
- Терминал сбора данных
- Эквайринговый терминал
- Электронные весы
- Принтеры этикеток
- Биометрический считыватель
- Терминал оплаты услуг
- Терминал опроса клиентов
- Видеокамера

'1С-Рарус: Терминал услуг QIWI' на [tor5] <Борисов (администратор)> (Экземпляр по ... (1С:Предприятие))

Устройство используется

Тип оборудования: Терминал оплаты услуг

Тип драйвера:

 Драйвер по технологии 1С-Рарус

 Драйвер стандарта 1С:Совместимо

Модель оборудования: 1С-Рарус: Терминал услуг QIWI

Наименование: '1С-Рарус: Терминал услуг QIWI' на [tor5] <Борисов (администратор)>

Настройки

1С-Рарус: Терминал услуг QIWI 1.2.1

Параметры | Информация

Логин персоны: Qwwtffde1

Пароль персоны: *****

ИД терминала: 160

Таймаут сервера: 0

Адрес сервиса: http://xml1.qiwi.com/xmlgate/xml.jsp

eToken

Использовать eToken

- Эргономичный и интуитивно понятный интерфейс при приеме товаров
- Возможность работы по ордерной схеме
- Анализ расхождений при приеме

Приходный ордер РТ-00000001 от 02.03.2017 14:08:02

Провести и закрыть

Основание: [Поступление товаров 00РТ-000003 от 02.03.2017 14:07:53](#)

Номер: от:

Магазин: Склад:

Товары (6) Комментарий

N	Артикул	Номенклатура	Характеристика	Количество	Ед. изм.	Цена	Сумма
1	760098	Клавиатура Genius Comfy KB-06X Bla...	<характеристики не используются>	3,000	шт	1 050,00	3 150,00
2	760074	Клавиатура Mitsumi ERGO Classic (fo...	<характеристики не используются>	3,000	шт	1 275,00	3 825,00
3		Колонки Defender Blaze 20	<характеристики не используются>	3,000	шт	1 050,00	3 150,00
4	658955	Модуль памяти 2 в 1 KVR400D2D8R3...	<характеристики не используются>	5,000	шт	3 150,00	15 750,00
5	240055	Мышь Codegen CM-3066	<характеристики не используются>	5,000	шт	630,00	3 150,00
6	550217	Монитор 19" LG F900P Flatron CRT	<характеристики не используются>	2,000	шт	8 700,00	17 400,00

Сумма: 46 425,00

Ответственный:

- ❑ Учет рабочего времени персонала
- ❑ Возможность контроля своевременной обработки документов продавцами магазина
- ❑ Автоматическое формирование регламентных документов

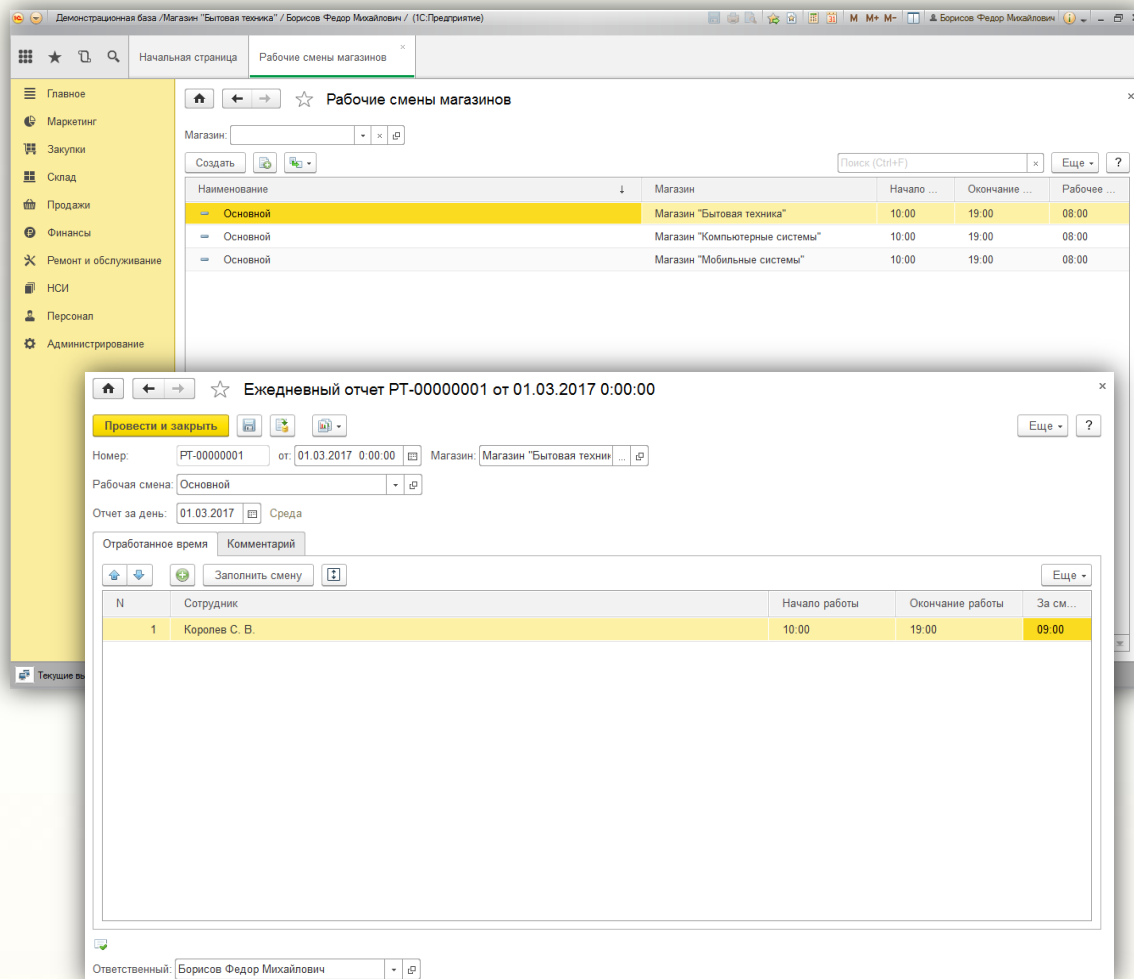

Демонстрационная база / Магазин "Бытовая техника" / Борисов Федор Михайлович / (1С:Предприятие)

Начальная страница Рабочие смены магазинов

Магазин:

Создать

Поиск (Ctrl+F)

Наименование	Магазин	Начало ...	Окончание ...	Рабочее ...
Основной	Магазин "Бытовая техника"	10:00	19:00	08:00
Основной	Магазин "Компьютерные системы"	10:00	19:00	08:00
Основной	Магазин "Мобильные системы"	10:00	19:00	08:00

Ежедневный отчет РТ-00000001 от 01.03.2017 0:00:00

Номер: от: Магазин:

Рабочая смена:

Отчет за день:

Отработанное время Комментарий

N	Сотрудник	Начало работы	Окончание работы	За см...
1	Королев С. В.	10:00	19:00	09:00

Ответственный:

- ❑ Актуальные данные об остатках товаров на складах
- ❑ Возможность просмотра остатков всех магазинов сети
- ❑ Ведомость товаров к поступлению и реализации
- ❑ Статистика чеков ККМ

Остатки на складах (свободные остатки)

Период: 01.03.2017 - 31.03.2017

Магазин: Магазин "Бытовая техника"

Склад: Основной склад "Бытовая техника"

Сформировать | Настройки... | Варианты отчета | Найти... | Еще ?

Остатки на складах (свободные остатки)

Параметры: Период: 01.03.2017 - 31.03.2017
 Отбор: Магазин Равно "Магазин "Бытовая техника"" И Склад Равно "Основной склад "Бытовая техника""

Магазин Номенклатура, Характеристика, Ед. изм.	Основной склад "Бытовая техника"			Итого		
	Количество	Резерв	Свободный остаток	Количество	Резерв	Свободный остаток
Магазин "Бытовая техника"	55,000		55,000	55,000		55,000
Бытовая техника, ,	15,000		15,000	15,000		15,000
Вентиляторы, пылесосы, кондиционеры, ,	7,000		7,000	7,000		7,000
Вентилятор настольный, , шт	1,000		1,000	1,000		1,000
Вентилятор оконный, , шт	1,000		1,000	1,000		1,000
Пылесос, , шт	5,000		5,000	5,000		5,000
Кухонные электроприборы, ,	7,000		7,000	7,000		7,000
Кофеварка, , шт	2,000		2,000	2,000		2,000
Миксер, , шт	1,000		1,000	1,000		1,000
Соковыжималка, , шт	2,000		2,000	2,000		2,000
Чайник, , шт	2,000		2,000	2,000		2,000
Телевизоры, ,	1,000		1,000	1,000		1,000
Телевизор 14", , шт	1,000		1,000	1,000		1,000
Карты оплаты, ,	1,000		1,000	1,000		1,000
Арктел 150, , шт	1,000		1,000	1,000		1,000
Мобильные телефоны и аксессуары, ,	2,000		2,000	2,000		2,000
Телефон Nokia 6700, , шт	2,000		2,000	2,000		2,000
Телефон Nokia 6700, 741258963654, шт	1,000		1,000	1,000		1,000
Телефон Nokia 6700, 852258963654, шт	1,000		1,000	1,000		1,000

- ❑ Быстрая и удобная подготовка информации для принятия решений на разных уровнях
- ❑ Управление товародвижением и ценообразованием из центра
- ❑ Оптимизация складских запасов
- ❑ Анализ товарооборота

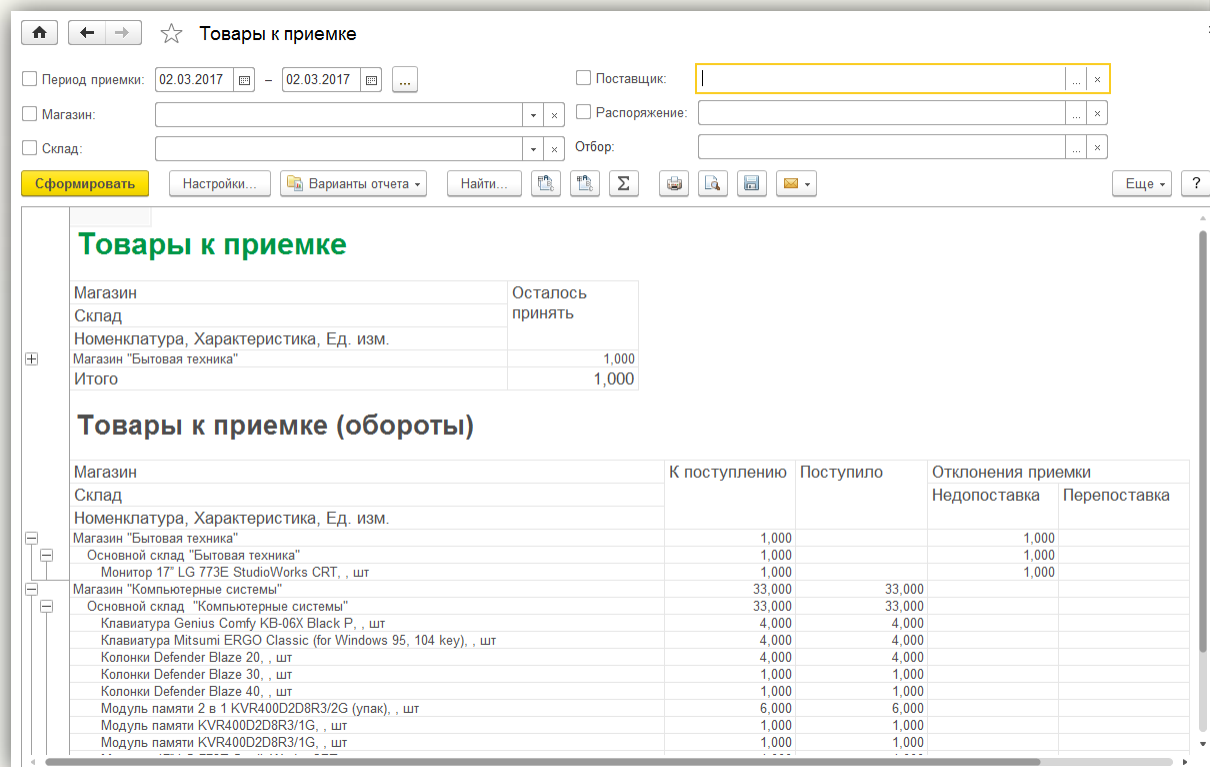

Магазин	Склад	Номенклатура, Характеристика, Ед. изм.	Магазин "Бытовая техника"	Итого	Осталось принять
					1,000
					1,000

Магазин	Склад	Номенклатура, Характеристика, Ед. изм.	К поступлению	Поступило	Отклонения приемки	
					Недопоставка	Перепоставка
Магазин "Бытовая техника"			1,000			1,000
Основной склад "Бытовая техника"			1,000			1,000
		Монитор 17" LG 773E StudioWorks CRT, , шт	1,000			1,000
Магазин "Компьютерные системы"			33,000	33,000		
Основной склад "Компьютерные системы"			33,000	33,000		
		Клавиатура Genius Comfy KB-06X Black P, , шт	4,000	4,000		
		Клавиатура Mitsumi ERGO Classic (for Windows 95, 104 key), , шт	4,000	4,000		
		Колонки Defender Blaze 20, , шт	4,000	4,000		
		Колонки Defender Blaze 30, , шт	1,000	1,000		
		Колонки Defender Blaze 40, , шт	1,000	1,000		
		Модуль памяти 2 в 1 KVR400D2D8R3/2G (упак), , шт	6,000	6,000		
		Модуль памяти KVR400D2D8R3/1G, , шт	1,000	1,000		
		Модуль памяти KVR400D2D8R3/1G, , шт	1,000	1,000		

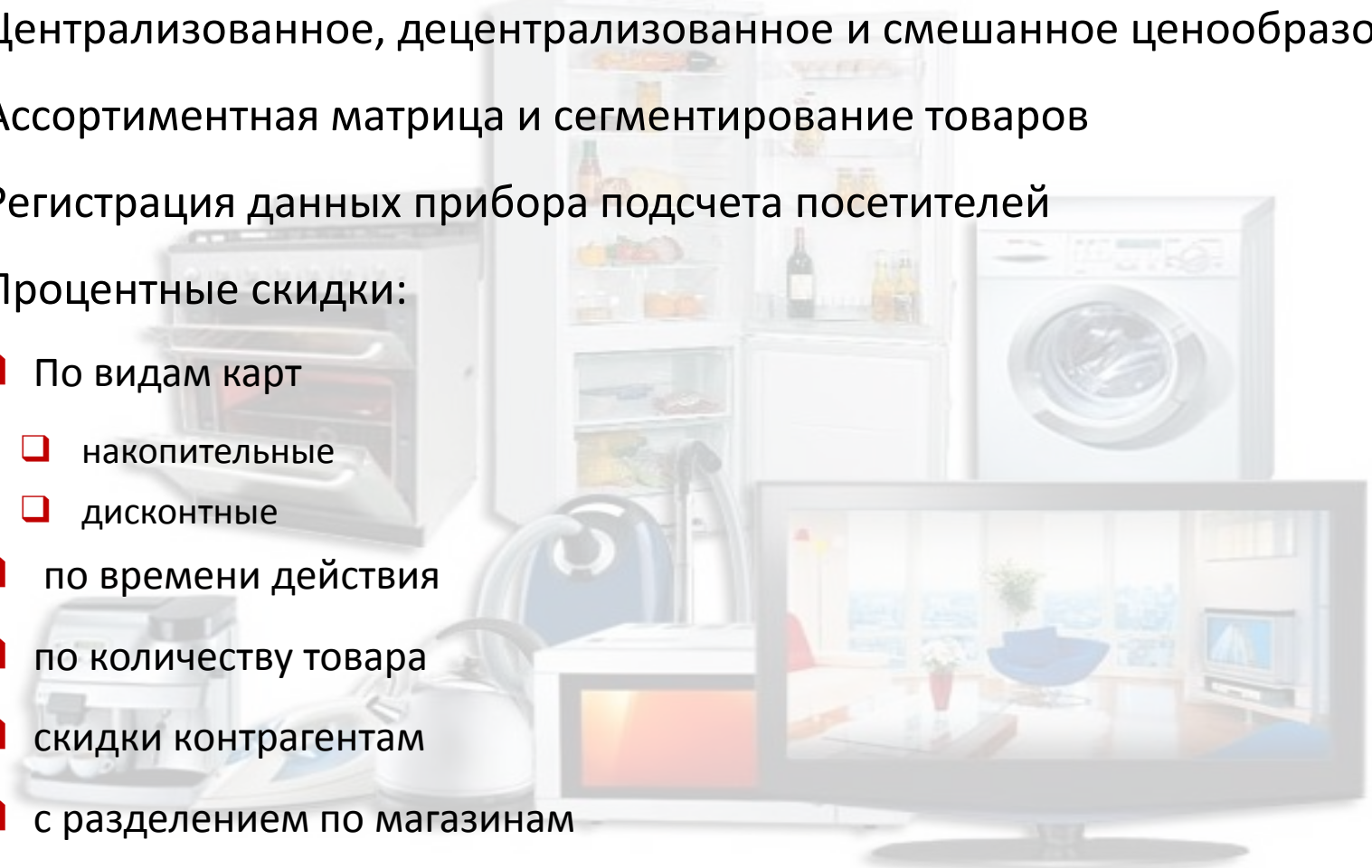
- 
- Централизованное, децентрализованное и смешанное ценообразование
 - Ассортиментная матрица и сегментирование товаров
 - Регистрация данных прибора подсчета посетителей
 - Процентные скидки:
 - По видам карт
 - накопительные
 - дисконтные
 - по времени действия
 - по количеству товара
 - скидки контрагентам
 - с разделением по магазинам
 - на сумму чека и т.д.

- Контроль однократности продажи и погашения
- Перемещение
- Списание
- Продажа
- Погашение в счет покупки
- Возможность повторной активации номеров сертификатов (многократное использование)

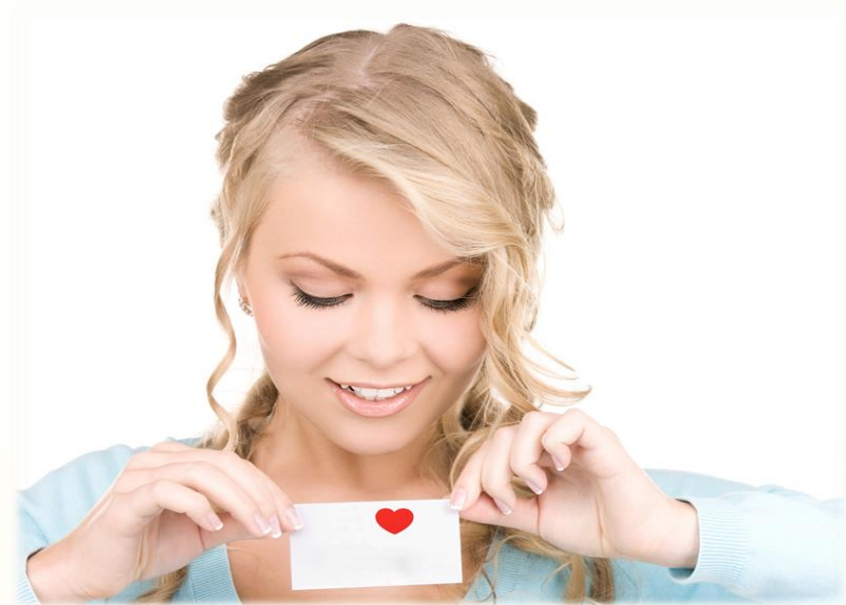

- Отправка SMS от буквенного адресата
- Возможность групповой рассылки
- Шаблоны SMS - сообщений
- Мастер создания новых рассылок
- Запрет отправки SMS в определенные часы
- Контроль доставки сообщений

Настройка SMS сообщений: Настройка отправки SMS

Для отправки SMS необходимо зарегистрироваться на сайте www.sms4b.ru

После регистрации вам будет доступно 10 тестовых SMS, тестовое буквенное имя «SMS-TEST» и будет выслано письмо с логином и паролем. Для отправки SMS можно заказать персональное буквенное имя в «Личном кабинете» сайта www.sms4b.ru в разделе «Заказать SMS-имя». Приобрести нужное количество SMS можно в «Личном кабинете» в разделе «Оплата».

Дополнительная информация по тел: +7 (495) 223-0735, 8-800-700-1231 (звонок бесплатный), sms4b@rarus.ru

Настройка работы с сервером SMS4B

Имя пользователя SMS4B:

Пароль пользователя SMS4B:

Настройка документа "SMS Сообщение"

Номер отправителя по умолчанию:

Срок жизни SMS (в часах):

Не отправлять в период с: по:

Запускать помощник при создании новой рассылки

Добавлять получателей с неправильным заполнением номера телефона

Настройка вида телефона для физических лиц и контрагентов

Вид телефона физ. лиц:

Вид телефона контрагентов:

- ❑ Организация программы лояльности
- ❑ Возможность привлечения новых покупателей
- ❑ Эффективный инструмент для стимулирования к большему количеству покупок
- ❑ 1С-Рарус:Бонусный сервис- услуги процессинга
- ❑ Замена пластика электронной картой лояльности
- ❑ Участие в системах лояльности RapidSoft, Польза
- ❑ Оценка эффективности маркетинговых активностей
- ❑ Сегментация покупателей
- ❑ Сбор данных о клиентах
- ❑ Личный кабинет маркетолога

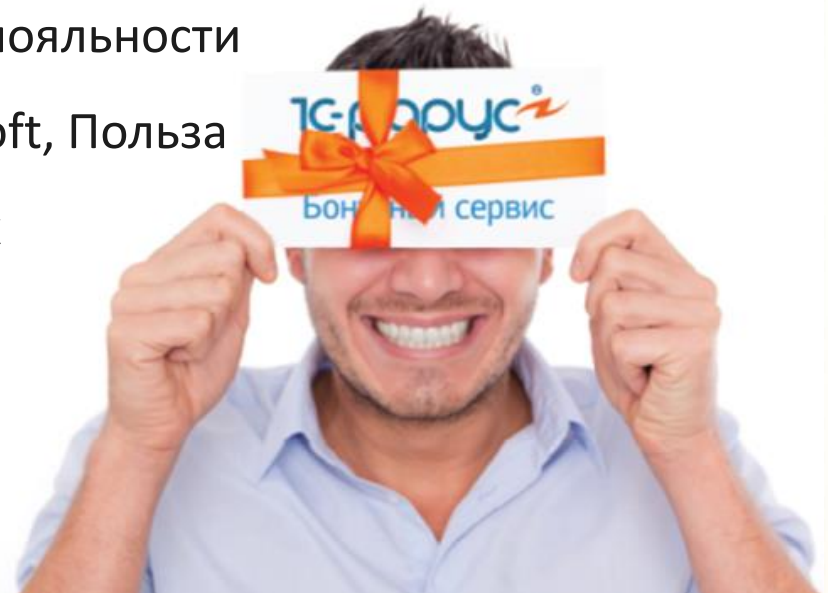

- Работа с форматами txt, dbf, xls, mxl, ods
- Загрузка прайс-листов поставщиков, приходных накладных и т.д. без установленного Microsoft Office
- Загрузка характеристик из отдельной колонки электронного документа
- Автоматическая загрузка электронных документов по настроенному расписанию
- Уменьшает возможные ошибки и затраты времени на ввод документов



Предотвращение нарушений:

- Продажа товара с большой скидкой себе или своим знакомым
- Корректировка чека в сторону уменьшения суммы после пробития
- Оформление потребительских кредитов на несуществующих клиентов
- Корректировка поступления (перемещения) товаров в магазин с целью сокрытия хищений
- Сговор сотрудников при формировании табеля смены магазина: добавление сотрудников, отсутствующих на рабочем месте

❑ Пользователь использует персональную смарт-карту для подтверждения авторства изменений и проведения документов

❑ При обмене электронная подпись поступает в центральную учетную систему

❑ По заданному расписанию выполняется автоматическая проверка подписей документов

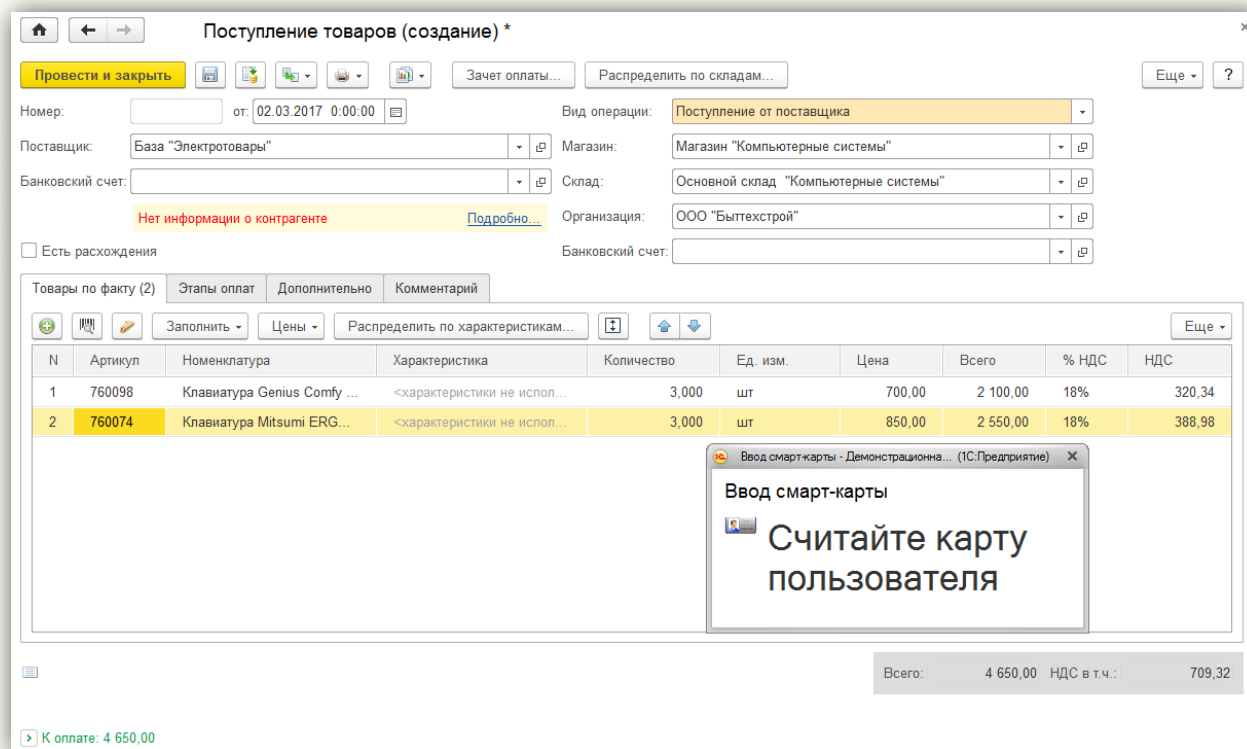

Поступление товаров (создание) *

Провести и закрыть

Зачет оплаты... Распределить по складам...

Еще ?

Номер: от: 02.03.2017 0:00:00 Вид операции: Поступление от поставщика

Поставщик: База "Электротовары" Магазин: Магазин "Компьютерные системы"

Банковский счет: Склад: Основной склад "Компьютерные системы"

Нет информации о контрагенте Подробнее...

Организация: ООО "Быттехстрой"

Банковский счет:

Есть расхождения

Товары по факту (2) Этапы оплат Дополнительно Комментарий

Заполнить Цены Распределить по характеристикам

N	Артикул	Номенклатура	Характеристика	Количество	Ед. изм.	Цена	Всего	% НДС	НДС
1	760098	Клавиатура Genius Comfy ...	<характеристики не испол...	3,000	шт	700,00	2 100,00	18%	320,34
2	760074	Клавиатура Mitsumi ERG...	<характеристики не испол...	3,000	шт	850,00	2 550,00	18%	388,98

Ввод смарт-карты - Демонстрационна... (1С:Предприятие) x

Ввод смарт-карты

Считайте карту пользователя

Всего: 4 650,00 НДС в т.ч.: 709,32

K оплате: 4 650,00

❑ Сотрудники службы безопасности контролируют авторство документов, проводят расследование возникающих нарушений

Преимущества и возможности:

- Аппаратное шифрование - невозможно подделать!
- Невысокая стоимость смарт-карт и считывателей для них
- Замена, аннулирование смарт-карт может проводиться удаленно через веб-браузер
- Оперативное обнаружение фактов мошенничества в центре
- Инструмент контроля для службы безопасности: отчеты для анализа, проверка авторства
- Легкость интеграции: система не привязана к бизнес-логике конкретной информационной системы



Обмен данными с сайтами на платформе «1С-Битрикс»:

- Выгрузка информации и изображений товаров на сайт
- Загрузка заказов покупателей из on-line магазина
- Обработка заказов покупателей, оформленных через сайт
- Рассылка информации о заказах покупателям SMS или e-mail сообщением



- Эргономичный интерфейс
- Замена «Прайс-чекеру»
- Поиск товара по штрих-кодам или ручному вводу наименования
- Полные данные о товаре: цена, наименование, изображение, информация об остатках в текущем магазине, остатках в магазинах сети



❑ «Корзина покупателя» позволяет выбрать товар по каталогу и самостоятельно оформить заказ

❑ Возможность заказа товара, которого на данный момент нет в наличии

❑ Покупатель самостоятельно может посмотреть:

- ❑ информацию о магазине, его истории, адресах магазинов сети
- ❑ сведения о текущих маркетинговых акциях

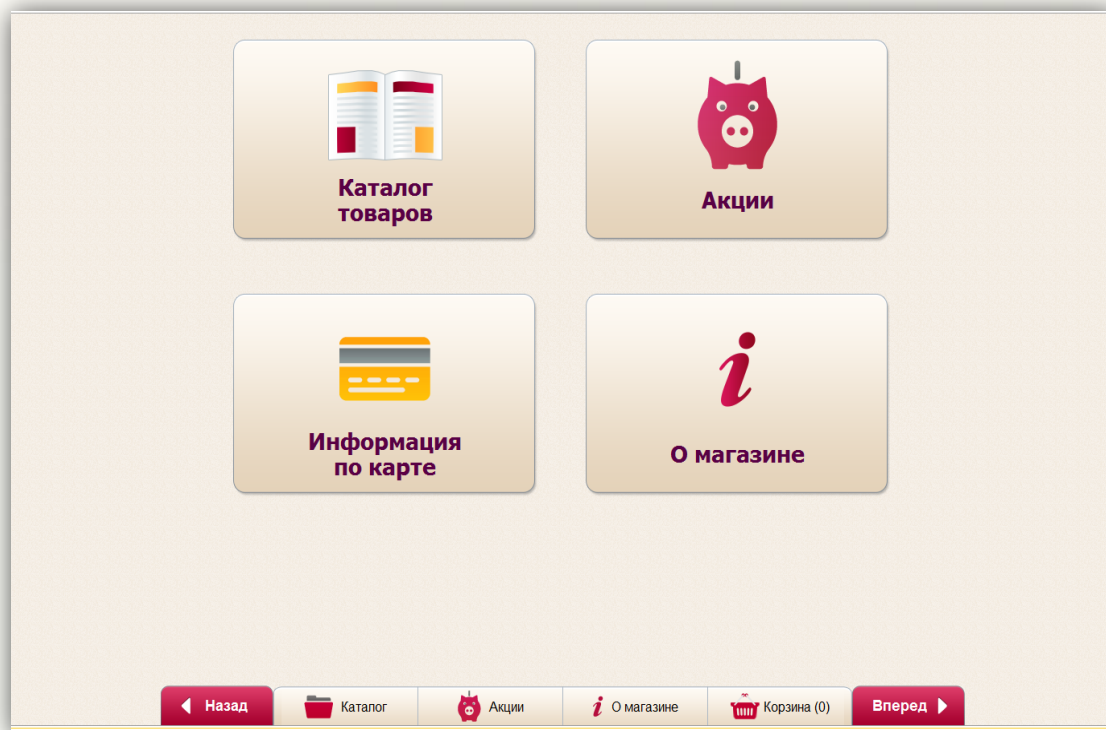

- ❑ количество зачисленных и накопленных бонусов на бонусной карте

Механизм, предназначенный для:

- Контроля действий кассира
- Выполнения административных обязанностей
- Оповещении пользователей о событиях

Для кого:

- Владелец бизнеса** — оперативно получает информацию о работе касс (например, продаж на крупные суммы)
- Менеджеры торговых залов** — возможность контроля работы кассиров и разрешение спорных ситуаций с клиентами
- Администратор системы** — оперативно получает информацию об ошибках и местах их возникновения, что позволяет сократить время на их устранение
- Охрана** — возможность контроля подозрительных действий кассира

- ❑ Произвольная настройка регистрации событий в разрезе касс и розничной сети в целом
- ❑ Регистрация значимых событий, возникающих при работе ККМ
- ❑ Возможность создавать события с произвольными условиями выполнения
- ❑ Возможность анализа зарегистрированных событий

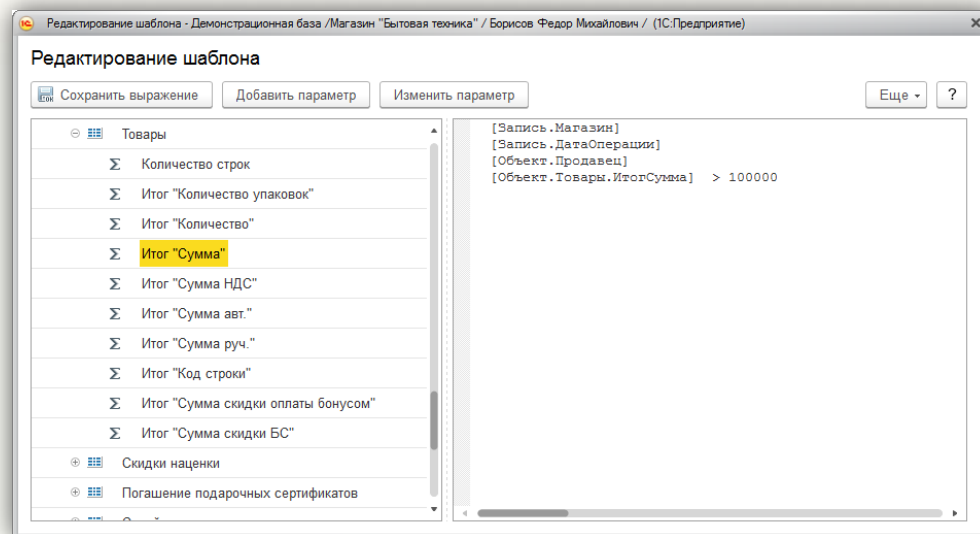

- ❑ Оповещение пользователей о зарегистрированных событиях через:
 - ❑ SMS
 - ❑ электронную почту
 - ❑ механизм напоминаний
- ❑ Возможность создания текстов оповещений на основе шаблонов
- ❑ Возможность создания текстовых или табличных документов со сводной информацией

Демонстрационная база / Магазин "Бытовая техника" / Борисов Федор Михайлович / (1С:Предприятие)

Поиск (Ctrl+F)

Журнал действий кассира

- Журнал действий кассира
- Настройки логирования
- Виды оповещений
- Журнал необработанных оповещений
- Пользовательские запросы

Сервис

- Настройка распределения товаров
- Закрытие кассовой смены
- Открытие кассовой смены
- Помощник настройки кассового места
- Работа с заказами покупателя
- РМК (управляемый режим)
- Возврат товаров от розничного покупателя

Отчеты по продажам

Розничные продажи

Чеки

- Заказы покупателей
- Отчеты о розничных продажах
- Сводные отчеты по кассовой смене
- Типы выемки при закрытии смены
- Палитра быстрых товаров
- Кассовые смены

Прочее

- Реализации товаров
- Возвраты товаров от покупателей
- Заявки на доставку

См. также

- Палитра быстрых товаров
- Настройки РМК

Текущие вызовы: 1 Накопленные вызовы: 1 021

Журнал действий кассира

Просмотр записи | Сократить журнал | Обновить | Отчеты

Рабочее место: [TOR6] <Борисов (администратор)> Вид операции: |

Касса ККМ: ООО "Быттехстрой"(Магазин "Бытовая техника") Период: |

Пользователь: | Замещаемый пользователь: |

Магазин: |

	Дата операции	Рабочее ме...	Касса ККМ	Вид операции	Пользователь	Замещаемый ...	Описание
ⓘ	02.03.2017 16:48:36	[TOR6] <Бо...	ООО "Бытте...	Открытие Р...	Борисов Фе...	Кассир не ме...	Сессия успешно запущена
ⓘ	02.03.2017 16:49:10	[TOR6] <Бо...	ООО "Бытте...	Закрытие Р...	Борисов Фе...	Кассир не ме...	Сессия успешно завершена
ⓘ	02.03.2017 16:49:56	[TOR6] <Бо...	ООО "Бытте...	Открытие Р...	Борисов Фе...	Кассир не ме...	Сессия успешно запущена
ⓘ	02.03.2017 16:50:01	[TOR6] <Бо...	ООО "Бытте...	Изменение ...	Борисов Фе...	Кассир не ме...	Изменена номенклатура. Установленное зн...
ⓘ	02.03.2017 16:50:26	[TOR6] <Бо...	ООО "Бытте...	Закрытие Р...	Борисов Фе...	Кассир не ме...	Сессия успешно завершена
ⓘ	02.03.2017 16:52:30	[TOR6] <Бо...	ООО "Бытте...	Открытие Р...	Борисов Фе...	Кассир не ме...	Сессия успешно запущена
ⓘ	02.03.2017 16:52:34	[TOR6] <Бо...	ООО "Бытте...	Изменение ...	Борисов Фе...	Кассир не ме...	Изменена номенклатура. Установленное зн...
ⓘ	02.03.2017 16:52:40	[TOR6] <Бо...	ООО "Бытте...	Оплата нали...	Борисов Фе...	Кассир не ме...	Оплата наличными на сумму 1 500 руб.
ⓘ	02.03.2017 16:52:41	[TOR6] <Бо...	ООО "Бытте...	Сложная оп...	Борисов Фе...	Кассир не ме...	Сложная оплата на сумму 1 500 руб.
ⓘ	02.03.2017 16:52:45	[TOR6] <Бо...	ООО "Бытте...	Изменение ...	Борисов Фе...	Кассир не ме...	Изменена номенклатура. Начальное значе...
ⓘ	02.03.2017 16:52:51	[TOR6] <Бо...	ООО "Бытте...	Оплата нали...	Борисов Фе...	Кассир не ме...	Оплата наличными на сумму 1 000 руб.
ⓘ	02.03.2017 16:53:21	[TOR6] <Бо...	ООО "Бытте...	Изменение ...	Борисов Фе...	Кассир не ме...	Изменена номенклатура. Начальное значе...
ⓘ	02.03.2017 16:53:40	[TOR6] <Бо...	ООО "Бытте...	Ввод ручно...	Борисов Фе...	Кассир не ме...	Ручная скидка процентом в чеке, значение...
ⓘ	02.03.2017 16:53:44	[TOR6] <Бо...	ООО "Бытте...	Оплата нали...	Борисов Фе...	Кассир не ме...	Оплата наличными на сумму 16 200 руб.
ⓘ	02.03.2017 16:53:48	[TOR6] <Бо...	ООО "Бытте...	Закрытие Р...	Борисов Фе...	Кассир не ме...	Сессия успешно завершена

Используется совместно с механизмом контроля действий кассира и позволяет фиксировать видео поток в реальном времени

❑ На кассовом месте устанавливается компонента видеозаписи

❑ Задаются настройки сегментации видео фрагментов

❑ Поддерживаются различные кодеки сжатия

❑ Настройка может выполняться централизованно для всей сети

❑ На рабочем месте менеджера - компонента видеопроигрывателя

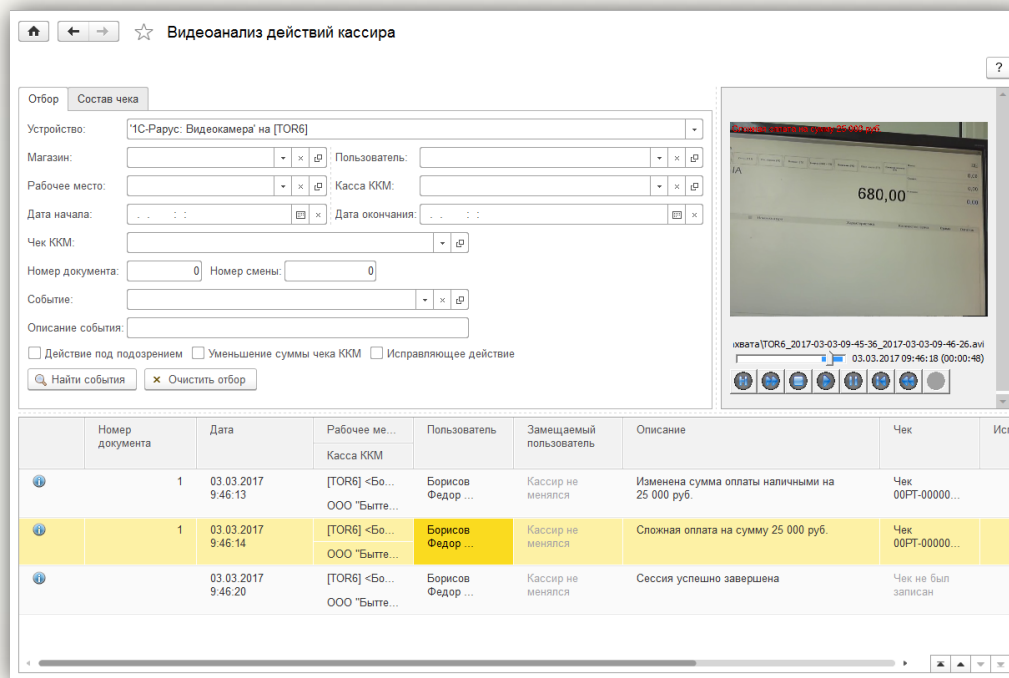

Номер документа	Дата	Рабочее место...	Пользователь	Замещаемый пользователь	Описание	Чек	Ист...
1	03.03.2017 9:46:13	[TOR6] <Бо... Касса ККМ	Борисов Федор ...	Кассир не менялся	Изменена сумма оплаты наличными на 25 000 руб.	Чек 00PT-00000...	
1	03.03.2017 9:46:14	[TOR6] <Бо... ООО "Быте...	Борисов Федор ...	Кассир не менялся	Сложная оплата на сумму 25 000 руб.	Чек 00PT-00000...	
	03.03.2017 9:46:20	[TOR6] <Бо... ООО "Быте...	Борисов Федор ...	Кассир не менялся	Сессия успешно завершена	Чек не был записан	

- ❑ Для регистрации видео потока используется веб камера
- ❑ Быстрый и удобный поиск по требуемому событию
- ❑ Визуальная индикация потенциально опасных событий
- ❑ Отображение действий кассира во время просмотра видеофрагмента



- ❑ Возможность использования торгового оборудования по сети
- ❑ Возможность организовать стабильную работу в терминальном режиме

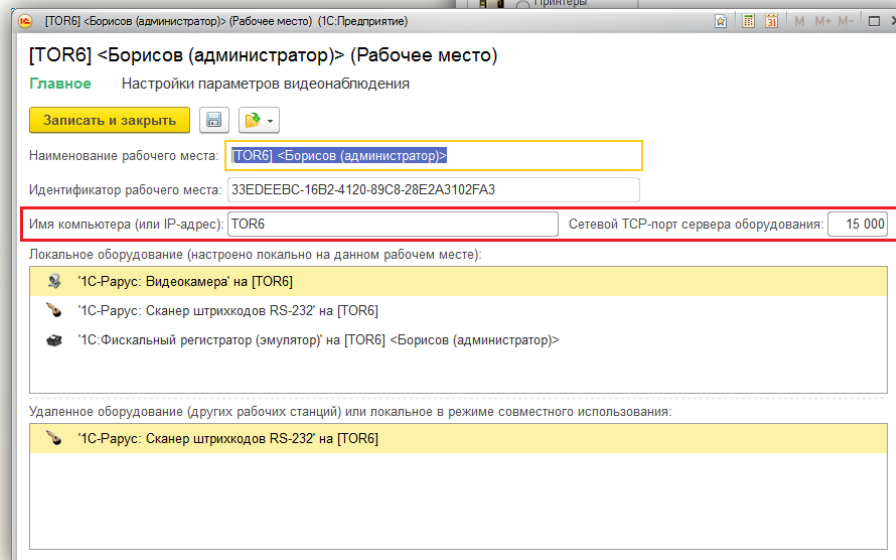
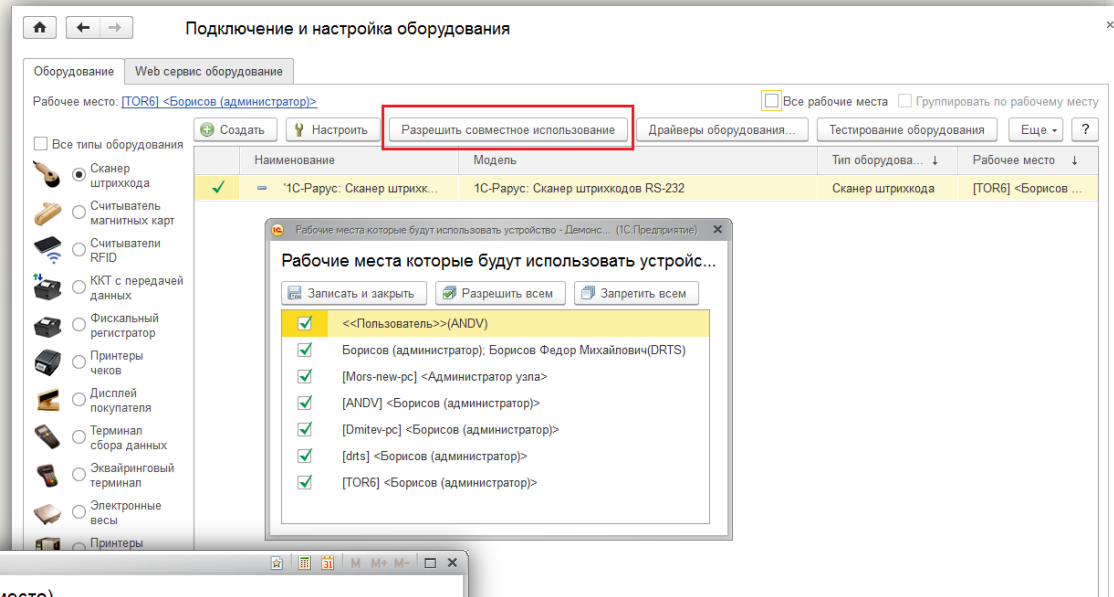

- ❑ Анализ продаж и автоформирование списка «Товары, продаваемые совместно»
- ❑ Возможность задать поиск ассоциаций автоматически и вручную
- ❑ Корректировка списка
- ❑ Интерактивное оповещение в РМК о товарах, продаваемых совместно

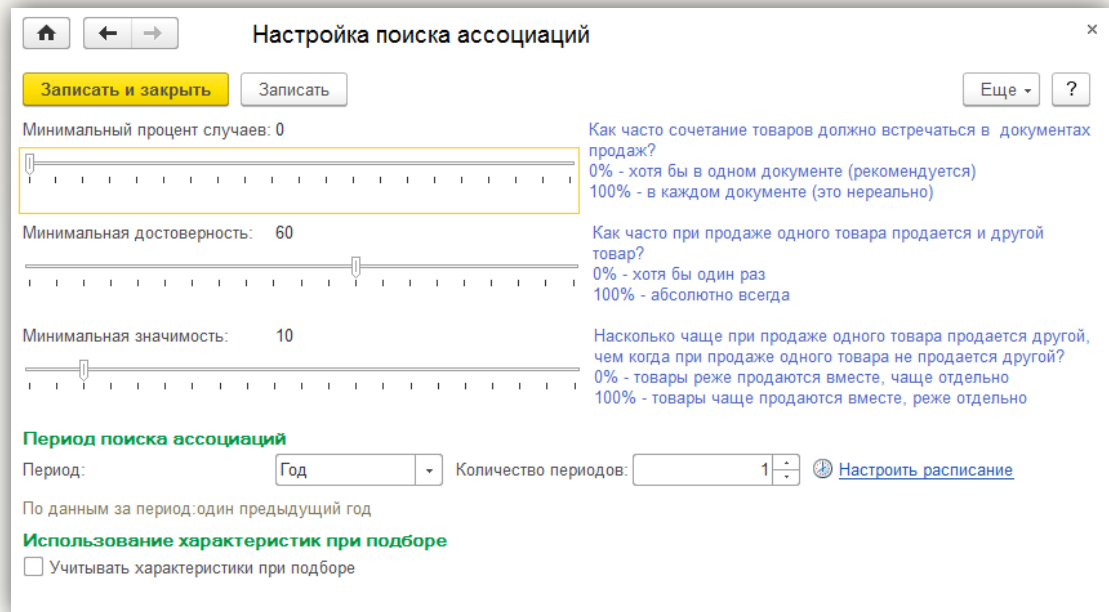

Настройка поиска ассоциаций

Записать и закрыть | Записать | Еще ▾ | ?

Минимальный процент случаев: 0

Минимальная достоверность: 60

Минимальная значимость: 10

Период поиска ассоциаций

Период: Год | Количество периодов: 1 | ⌚ [Настроить расписание](#)

По данным за период: один предыдущий год

Использование характеристик при подборе

Учитывать характеристики при подборе

Как часто сочетание товаров должно встречаться в документах продаж?
0% - хотя бы в одном документе (рекомендуется)
100% - в каждом документе (это нереально)

Как часто при продаже одного товара продается и другой товар?
0% - хотя бы один раз
100% - абсолютно всегда

Насколько чаще при продаже одного товара продается другой, чем когда при продаже одного товара не продается другой?
0% - товары реже продаются вместе, чаще отдельно
100% - товары чаще продаются вместе, реже отдельно

Конвейерная схема предназначена для быстрого создания номенклатуры при приемке в нескольких режимах:

- Создание одной номенклатуры и ее характеристик
- Создание характеристик для существующей номенклатуры
- Создание нескольких номенклатур с характеристиками
- Ручной режим

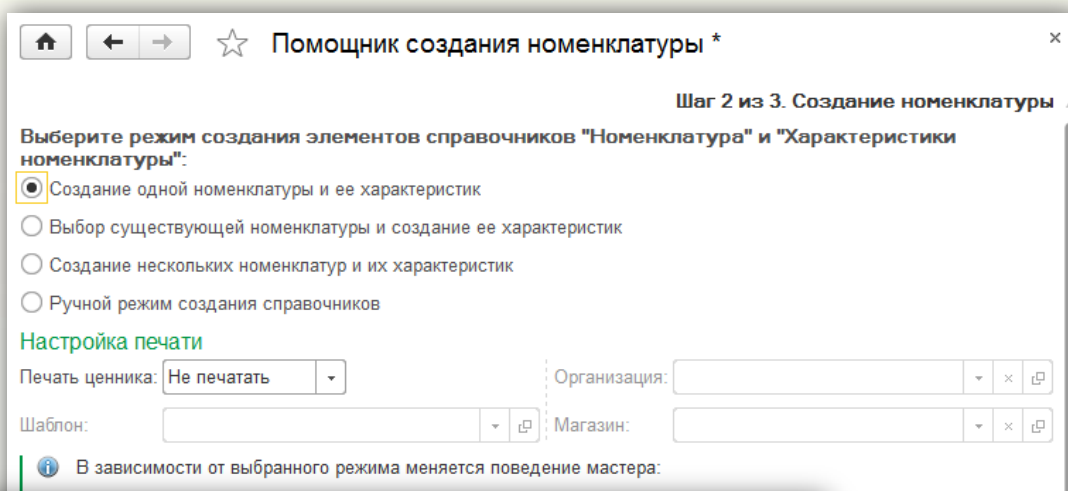

Помощник создания номенклатуры *
Шаг 2 из 3. Создание номенклатуры

Выберите режим создания элементов справочников "Номенклатура" и "Характеристики номенклатуры":

- Создание одной номенклатуры и ее характеристик
- Выбор существующей номенклатуры и создание ее характеристик
- Создание нескольких номенклатур и их характеристик
- Ручной режим создания справочников

Настройка печати

Печать ценника: Организация:

Шаблон: Магазин:

В зависимости от выбранного режима меняется поведение мастера:

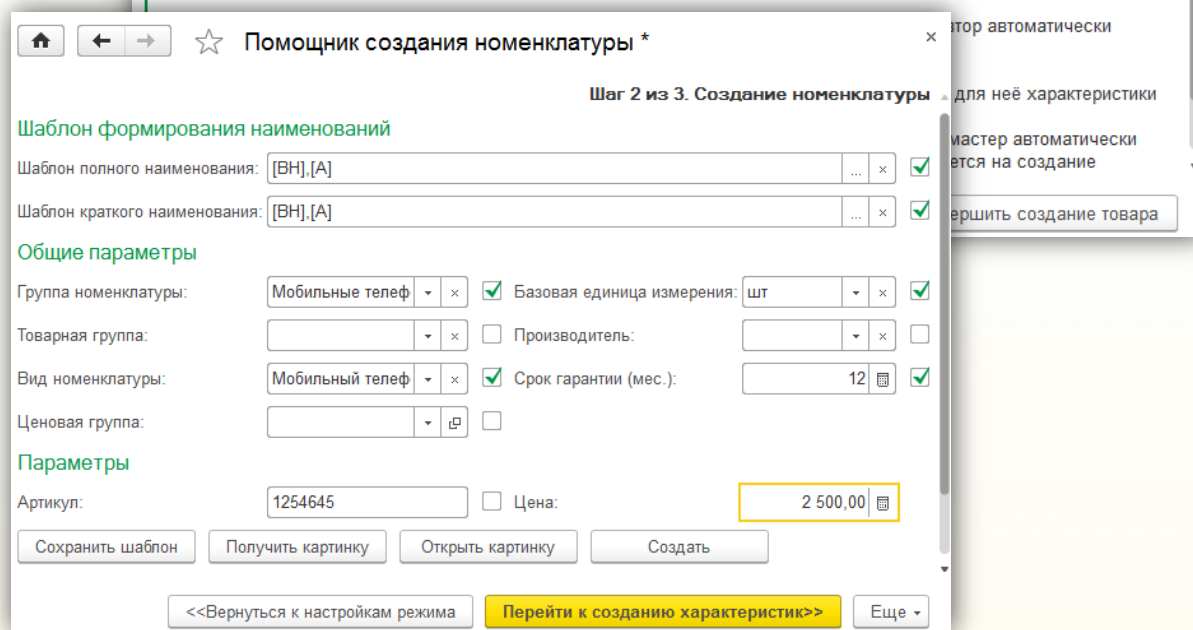

Помощник создания номенклатуры *
Шаг 2 из 3. Создание номенклатуры

Шаблон формирования наименований

Шаблон полного наименования:

Шаблон краткого наименования:

Общие параметры

Группа номенклатуры: Базовая единица измерения:

Товарная группа: Производитель:

Вид номенклатуры: Срок гарантии (мес.):

Ценовая группа:

Параметры

Артикул: Цена:

Сохранить шаблон | Получить картинку | Открыть картинку | Создать

<<Вернуться к настройкам режима | **Перейти к созданию характеристик>> | Еще ▾**

- Расход со счета
- Приход на счет
- Обмен с банком
через систему
«Клиент-банк»

Приход на счет 00000000001 от 03.03.2017 10:03:40

Провести и закрыть

Номер: 00000000001 Дата: 03.03.2017 10:03:40

Вид платежа: Срочно Вх. номер: от: . . . : . . .

Хоз. операция: Возврат ДС от поставщика

Реквизиты получателя

Организация: ООО "Быттехстрой" Счет получателя: 8888 в АО КБ "СИТИБАНК", ООО "Быт"

Магазин: Магазин "Бытовая техника" БИК получателя: 044525202

Реквизиты отправителя

Контрагент: База "Электротовары" Счет отправителя: 6465 в "БАНК КРЕМЛЕВСКИЙ" ООО, Б

БИК отправителя: 044525196

Расшифровка платежа

Сумма документа: 1 500,00 руб.

Согласовано с банком

Добавить

N	Статья движения денежных средств	Документ расчетов с контрагентом	Сумма по документу
1	Возврат ДС от поставщика		1 500,00

Обмен с банком

Выгрузка документов Загрузка документов

Программа/файл: АРМ "Клиент" АС "Клиент-Сбербанк" Сбербанка России

Кодировка выгрузки: DOS Windows

Очередность платежа: 5

Период с: 03.03.2017 по: 03.03.2017

Выгрузить Отчет о выгрузке

№	Дата	Номер	Сумма док...	Контрагент	Счет контрагента	Назначение платежа	Счет органи...
1	03.03.2017	РТ-00000001	294 200,00	База "Электротовары"	655756765746		3443434
2	03.03.2017	РТ-00000002	43 800,00	База "Электротовары"	655756765746		3443434
3	03.03.2017	РТ-00000003	6 810,00	База "Электротовары"	655756765746		3443434

- С контрагентами
- С сотрудниками (авансовые отчеты)

🏠
⏪
⏩
☆ Ведомость расчетов с контрагентами (по документам)
✕

Период: -
 Контрагент:

Организация:
 Документ расчета:

Магазин:

Сформировать
Настройки...
Варианты отчета ▾
Найти...
📄
📄
Σ
🖨
📄
📄
✉
Еще ▾
?

Ведомость расчетов с контрагентами (по документам)

Параметры: Период: 01.03.2017 - 31.03.2017

Организация Магазин Контрагент Документ расчета	Начальный остаток		Сумма приход	Сумма расход	Конечный остаток		Сальдо долга (конечное)
	Наш долг	Долг контрагента			Наш долг	Долг контрагента	
ООО "Быттехстрой"			16 290,00	10 430,00	5 860,00		-5 860,00
Магазин "Бытовая техника"			16 290,00	10 430,00	5 860,00		-5 860,00
База "Электротовары"			16 290,00	10 430,00	5 860,00		-5 860,00
Поступление товаров 00РТ-000004 от 03.03.2017 10:09:50			10 860,00	5 000,00	5 860,00		-5 860,00
Поступление товаров 00РТ-000005 от 03.03.2017 10:12:03			5 430,00	5 430,00			



- Оценка работы :
 - магазина
 - торгового зала
 - рабочего места
 - кассира
- Настраиваемый список вопросов для оценки
- Анализ лояльности клиентов

- По скользящей средней
- Рассчитывается в разрезе склада
- Наличие механизмов:
 - контроля нарушения последовательности
 - восстановления правильной последовательности

Настройка способа учета себестоимости (1С:Предприятие)

Настройка способа учета себестоимости

Начало действия: Рассчитывать регламентным заданием ?

Способ учета: ?

Доступные способы:
 Упрощенный (Автономный учет) - себестоимость товаров приравнивается к цене последней поставки,
 Средняя взвешенная оценка (Автономный учет) - расчет по средней взвешенной оценке,
 Средняя скользящая оперативная оценка (Автономный учет) - расчет по средней в момент списания,
 Принимать из управляющей системы - синхронизация с системой УТ.

Распределять стоимость услуг Правило распределения: ?

Внимание. Не рекомендуется изменять способ учета текущего периода.

Контролировать последовательность документов [Настроить расписание](#)

Использование механизма контроля позволяет фиксировать нарушение последовательности введенных документов при неоперативном проведении документов и дальнейшего её восстановления и перерасчета себестоимости.

ВНИМАНИЕ! Данная настройка может существенно замедлить работу системы.

Настройки автоматического восстановления

Список складов восстановления: ...

Необходимо перечислить список складов, которые будут участвовать в автоматическом восстановлении последовательности документов себестоимости при использовании регламентного задания

Количество документов :

Количество перепроводимых документов за один сеанс регламентного задания. Если параметр не задан, перепроводятся все документы в последовательности.

- Осуществляется:
 - по номеру входящего документа
- Исключает повтор:
 - ввода документа вручную
 - загрузки документа



- ❑ Новый справочник «Префиксы дисконтных карт»
- ❑ Новый вид условия скидки «По диапазону номеров карт»
- ❑ Выбор действия при продаже:
 - ❑ индивидуальная скидка по карте
 - ❑ скидка по диапазону карт

Демонстрационная база / Магазин "Бытовая техника" / Борисов Федор Михайлович / - РМК: Магазин "Бытовая техника" (TUMSKT-NOTE) <Борисов (администратор)>

Продажа товара
 Раб. место: (TUMSKT-NOTE) <Борисов (администратор)> Карточка: 4605467890123
 Продавец: Казакова Н. А. Владелец:

N	Наименование	Кол-во	Вес	Цена	Сумма	Продавец	Остаток
1	Чайник	1,000		2 355,00	2 355,00	Казакова Н. А.	0
Итого:							

Выберете действие

Обнаружено пересечение кодов, необходимо выбрать действие:

Была считана сторонняя карта

Была найдена дисконтная карта

Чайник

Отдел: Торговый зал "Бытовая техника" 2 355,00 x 1 = 2 355,00 руб.

НАП: 0,00	СДАЧА: 0,00	ИТОГО: 2 355,00
Скидка:	НДС: 359,24	

СТОРНО	ГАРАНТИЯ	ДОСТАВКА	ВЕРНУТЬ ОТЛОЖ.	БОНУС	КАРТА	ПРОДАВЕЦ
БЛОКИРОВКА	ОТМЕНА	ЗАКАЗ	ОТЛОЖИТЬ	КОПИЯ	ЗАМЕНА КАРТЫ	УПРАВЛЯЕМЫЕ СКИДКИ
ВЫХОД	ВОЗВРАТ	ОПЛАТА ЗАКАЗА	ПОЛУЧИТЬ ИЗ ТСД	ТОВАРНЫЙ ЧЕК	КАССА	ПОДАРКИ

Магазин: Магазин "Бытовая техника" Кассир: Борисов Федор Михайлович

Время: 13:37

❑ Просмотр в РМК акций по магазину:

- ❑ все
- ❑ действующие
- ❑ отмененные

Демонстрационная база / Магазин "Бытовая техника" / Борисов Федор Михайлович / - РМК: Магазин "Бытовая техника" (TUMSKT-NOTE) <Борисов (администратор)>

Продажа товара
 Раб. место: [TUMSKT-NOTE] <Борисов (администратор)> Карточка: _____
 Продавец: _____ Владелец: _____

N	Наименование	Кол-во	Вес	Цена	Сумма	Продавец	Остаток
1	Пылесос	1,000		5 185,50	5 185,50		0
2	Телевизор 21"	1,000		11 547,00	11 547,00		3

Итого: _____

Телевизор

Отдел: Торговый

НАП: **0,00**

Скидка: _____

СТОПКА
БЛОКИРОВКА

ВЫХОД ВОЗВРАТ ОПЛАТА ЗАКАЗА ПОЛУЧИТЬ ИЗ ТСД ТОВАРНЫЙ ЧЕК КАССА ПОДАРКИ НАП. ОПЛАТИТЬ

Магазин: Магазин "Бытовая техника" Кассир: Борисов Федор Михайлович Время: 12:29

Акционные предложения магазина

Наименование

- Скидки (наценки, ограничения)
 - Итоговая скидка
 - Скидки на товар
 - Компьютеры и комплектующие
 - 5% на номенклатуру сегмента Компьютеры и комп...
 - 10% на номенклатуру сегмента Модули памяти (Су...
 - 8% в строке, если номенклатура входит в сегмент ...**
 - Подарки
 - Подарок (Сумма в документе не менее 1 по номен...
 - Подарок (Количество в документе не менее 2 ед. ...)
 - Подарок (Комплект покупки: Зеркальная цифрова...
 - Скидки на сумму чека
 - Скидки в День рождения
 - 10% (Вид дисконтной карты: Серебряная карта)
 - 15% (Вид дисконтной карты: Серебряная карта)
 - Назначается вручную: 5% без условий
 - Накопительные

Действую: ▾

ОТМЕНА

- ❑ Подключение онлайн-касс нового образца
- ❑ Работа с фискальным накопителем ККТ: регистрация, перерегистрация, закрытие по истечении срока использования
- ❑ Формат передаваемых в кассу данных соответствует установленным требованиям "Форматов фискальных документов". В чеке указываются все установленные законом реквизиты: наименование товара (услуги), цена, НДС и пр

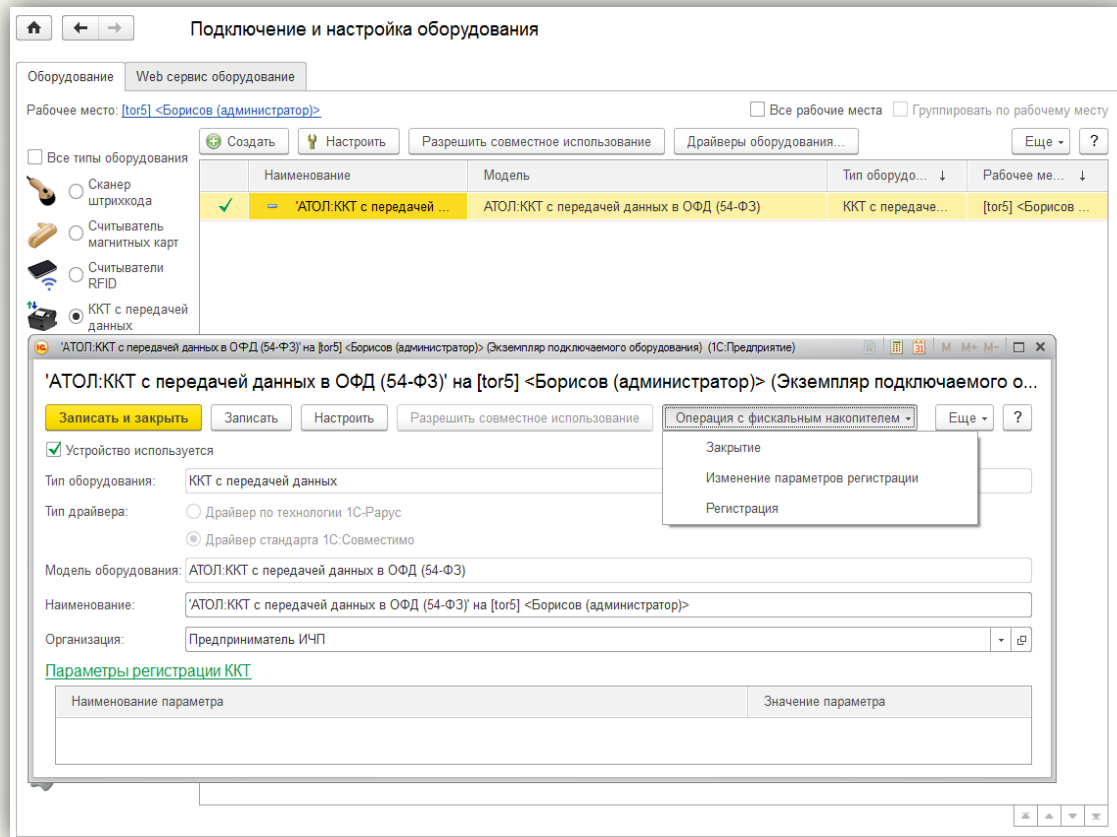

- ❑ Поддержано формирование электронных чеков и их отправка покупателю по e-mail и sms

План продаж по магазинам:

- Составление плана на определенный период:
 - вручную
 - автоматически
- Планирование возможных доходов предприятия
- Анализ выполнения плана
- Оценка плановых и фактических показателей продаж
- Корректировка плана

План продаж РТ-00000001 от 03.03.2017 12:14:29

Провести и закрыть

Номер: РТ-00000001 от: 03.03.2017 12:14:29 Вид плана продаж: Розничный

Магазин: Магазин "Бытовая техника" Период планирования: Фактический

периодичность: месяц

План продаж

N	Период	Сумма
1	Март 2017	38 457,00

N	Артикул	Номенклатура	Ха...	Количе...	Уп...	Цена	Сумма
1	H6700	Телефон Nokia 6700	<...	2,000	шт	2 353,50	4 707,00
2	H9001	Телефон Nokia E90	<...	2,000	шт	5 625,00	11 250,00
3	C523041	Телефон Samsung S5230	<...	2,000	шт	7 875,00	15 750,00
4	CE500231	Телефон Sony Ericsson S500i	<...	2,000	шт	3 375,00	6 750,00

План-фактный анализ продаж

Период: 01.03.2017 - 31.03.2017

Магазин: Магазин "Бытовая техника"

Сформировать

Параметры: Период: 01.03.2017 - 31.03.2017
Отбор: Магазин Равно "Магазин "Бытовая техника""

Розничные продажи

Магазин	Тип продажи	Номенклатура	Характеристика	Количество				Сумма				Средний чек
				план	факт	отклонение	%	план	факт	отклонение	%	
Магазин "Бытовая техника"				8,000	8,000			38 457,00	54 103,50			54 103,50
	Общие продажи			1,000	1,000			22 500,00	22 500,00	22 500,00	2 250 000,00	
		Холодильник минск-атлант		1,000	1,000			22 500,00	22 500,00			
	Уточнения по характеристикам			8,000	7,000	-1,000	-12,50	38 457,00	31 603,50	-6 853,50	-21,69	
		Телефон Nokia 6700		2,000	1,000	-1,000	-50,00	4 707,00	2 353,50	-2 353,50	-50,00	
		Телефон Nokia E90		2,000	1,000	-1,000	-50,00	4 707,00	2 353,50	-2 353,50	-50,00	
		Телефон Nokia E90		2,000	2,000			11 250,00	11 250,00			
		Телефон Samsung S5230		2,000	2,000			11 250,00	11 250,00			
		Телефон Samsung S5230		2,000	1,000	-1,000	-50,00	15 750,00	7 875,00	-7 875,00	-50,00	
		Телефон Samsung S5230		2,000	1,000	-1,000	-50,00	15 750,00	7 875,00	-7 875,00	-50,00	
		Телефон Sony Ericsson S500i		2,000	3,000	1,000	50,00	6 750,00	10 125,00	3 375,00	50,00	
		Телефон Sony Ericsson S500i		2,000	3,000	1,000	50,00	6 750,00	10 125,00	3 375,00	50,00	
Итого				8,000	8,000			38 457,00	54 103,50			

Расчет премий:

- ❑ в суммовом выражении
- ❑ на основании произвольных базовых параметров
- ❑ расчет автоматически или вручную

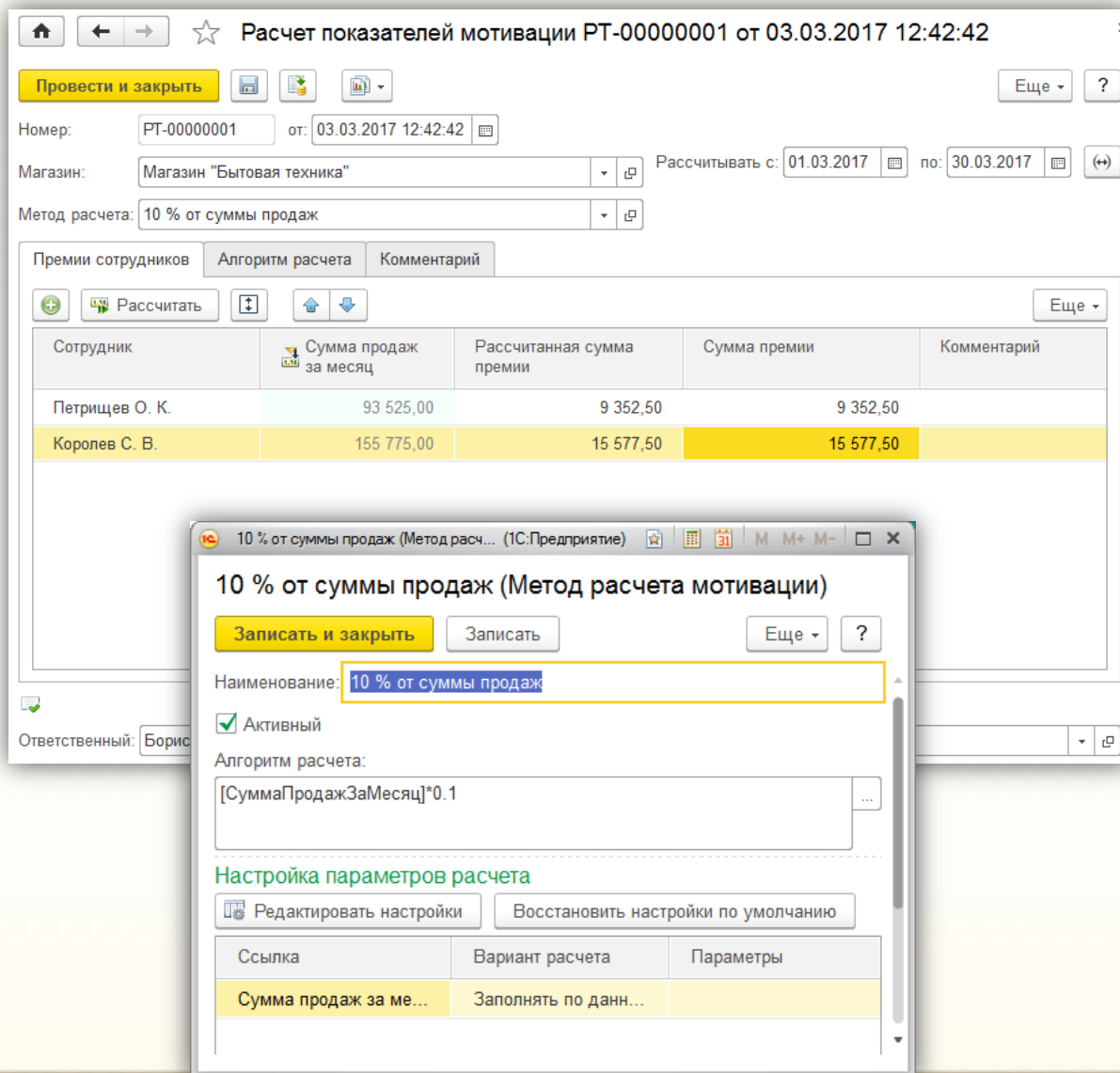

Расчет показателей мотивации РТ-00000001 от 03.03.2017 12:42:42

Провести и закрыть

Номер: РТ-00000001 от: 03.03.2017 12:42:42

Магазин: Магазин "Бытовая техника" Рассчитывать с: 01.03.2017 по: 30.03.2017

Метод расчета: 10 % от суммы продаж

Премии сотрудников Алгоритм расчета Комментарий

Рассчитать

Сотрудник	Сумма продаж за месяц	Рассчитанная сумма премии	Сумма премии	Комментарий
Петрищев О. К.	93 525,00	9 352,50	9 352,50	
Королев С. В.	155 775,00	15 577,50	15 577,50	

10 % от суммы продаж (Метод расчета мотивации)

Записать и закрыть Записать

Наименование: 10 % от суммы продаж

Активный

Алгоритм расчета:
[СуммаПродажЗаМесяц]*0.1

Настройка параметров расчета

Редактировать настройки Восстановить настройки по умолчанию

Ссылка	Вариант расчета	Параметры
Сумма продаж за ме...	Заполнять по данн...	

Консультации по продукту оказывает компания "1С-Рарус" с 10:00 до 19:00 по московскому времени, кроме суббот, воскресений и праздничных дней (по распорядку московских предприятий):



Наш адрес:

г. Москва, Дмитровское шоссе 9Б



Телефон/Факс:

+7(495)223-04-04



Internet: www.solutions.1c.ru

E-mail: rs@rarus.ru